



## **Notdienst Werkstatt & Ersatzteillager**

Suhlendorf	Tel.: 05820 9858-0
Ebstorf	Tel.: 05822 94275-0
Ohrdorf	Tel.: 05839 97789-0
Wahrenholz	Tel.: 05835 96885-0
Schaafhausen	Tel.: 05861 98355-0



# Regner-Eintauschaktion



## REGNER- EINTAUSCHAKTION



komet  
TWIN 140

**690 €**

(exkl. MwSt.)



komet  
TWIN 160

**790 €**

(exkl. MwSt.)

TAUSCHT EURE  
ALTEN REGNER  
(SIME/NELSON/KOMET)  
BEI UNS EIN UND SICHERT  
EUCH DIE UNSCHLAGBAREN  
ANGEBOTSPREISE AUF DIE  
KOMET TWIN-REGNER

GÜLTIG BIS 31.08.2026

**EGGERS**

# Rabattaktion

**BEREIT FÜR DIE  
ERNTE?**

gültig vom 15.06. bis 31.07.2026

**15%** **RABATT SICHERN!**



Gültig auf alle:

- Ährenheber
- Doppelfinger
- Messerklingen
- Schlegelmesser
- Gegenmesser

**EGGERS**

**Jetzt beraten lassen!**

**Jetzt berechnen.  
Später bezahlen.**

**AKTION**  
ab 2,49 % p.a.  
finanzieren\*\*

Zahlungsziel 20.09.2026 mit anschließender Sonderfinanzierung möglich.  
Lagermaschinen, sofort verfügbar! Weitere Modelle auf Anfrage.

## Beinlich Primus 2800 II

110 x 490 m

Nr. 80353

**34.500 €\***



## Fasterholdt FM 4900H

110 x 850 m

Nr. 80777

**86.700 €\***



\*Preise zzgl. MwSt. | Gültig solange verfügbar | Abbildungen können abweichen.

\*\*Gilt nur für Bestandsmaschinen. | Angebot freibleibend, vorbehaltlich einer positiven Bonitätsprüfung der finanzierenden Bank. Irrtum, Nachtrag, jederzeitige Änderung und Widerruf vorbehalten.

# Pflanzenschutz neu gedacht



**Mit RUMEX SpotSprayer  
Unkraut gezielt erkennen &  
behandeln**

- ✓ **Pflanzenschutzmittel einsparen**  
Nur Unkraut wird behandelt.
- ✓ **Unkrauterkenntung durch  
6 Kameras**
- ✓ **9 m Arbeitsbreite**
- ✓ **222 einzeln ansteuerbare Düsen  
mit 4 cm Spritzbreite**
- ✓ **LED-Beleuchtung für lange  
Einsatzzeiten**



**VORFÜHR-  
TERMIN  
SICHERN!**

**Sprechen Sie uns an -  
wir kommen vorbei.**

# SONDER- FINANZIERUNG

FÜR BESTANDSMASCHINEN!

ab **2,49%** p.a.\*



\*Angebot freibleibend, vorbehaltlich einer positiven Bonitätsprüfung der finanzierenden Bank. Irrtum, Nachtrag, jederzeitige Änderung und Widerruf vorbehalten.

# EGGERS Gebrauchtmachines



Nr. 72309

## CLAAS ARION 450 CIS+

Bj. 17, 6.100 Std., 125PS, 40km/h, Panoramic Kabine, 5 Steuergeräte, Frontlader

**43.000,00 €**



Nr. 78768

## CLAAS ARION 470 CIS+

Bj. 23, 1.450 Std., 40km/h, FKH 2,8t, AUTO PILOT, 3 Steuergeräte, Frontlad., Panoramic Kabine

**95.000,00 €**



Nr. 74764

## CLAAS ARION 550 CMATIC

Bj. 15, 8.710 Std., 165PS, 50km/h, FKH 4t, CEBIS, 4+2 Steuergeräte, Klimaautomatik

**44.800,00 €**



Nr. 74561

## CLAAS ARION 550 CMATIC CIS+

Bj. 19, 4.765 Std., 165PS, 50km/h, EHR, FKH 3t, VA Proactiv, LED-Arbeitscheinwerfer, S10 RTK

**76.000,00 €**



Nr. 75065

## CLAAS ARION 650 CMATIC

Bj. 15, 10.173 Std., 50km/h, CEBIS, 4 Steuergeräte, Klimaautomatik, S10 Lenksystem

**41.500,00 €**



Nr. 81347

## CLAAS ARION 650 CMATIC

Bj. 16, 7.300 Std., Business-Paket, 4+2 Steuergeräte DW, CEBIS, Glasdachluke

**56.000,00 €**



Nr. 82462

## CLAAS AXION 830 CMATIC CEBIS

Bj. 22, 235PS, 50km/h, 4,6t FKH, 4+2 Steuerg., Klimaautomatik, GPS PILOT Ready

**105.000,00 €**



Nr. 73348

## CLAAS AXION 840 CEBIS

Bj. 23, 13.200 Std., 238PS, 40 (50)km/h, EHR, Elektropilot, FH, Klimaautomatik, Kabinenfederung

**31.500,00 €**



Nr. 78070

## CLAAS AXION 870 CMATIC

Bj. 21, 4.800 Std., 284PS, 50km/h, FKH 4,6t, 5 Steuergeräte, Digital- u. Fahrerpaket

**99.900,00 €**



Nr. 72251

## CLAAS XERION 4200 SADDLE TRAC

Bj. 20, 8.030 Std., 458PS, 50km/h, Bauer Aufbau tank, S10 Terminal, 5 Steuergeräte

**159.000,00 €**



Nr. 73653

## Deutz-Fahr Agrotron 6215 RC Shift

Bj. 17, 3.520 Std., 213PS, 50km/h, 6 Steuergeräte, mech. Kabinenfed., Dachluke, Heckkamera

**70.000,00 €**



Nr. 76044

## Deutz-Fahr TTV 630

Bj. 10, 9.650 Std., 224PS, 50km/h, FKH, EHR, Klima, Panoramic Dachluke, Fontlader MX T16

**39.800,00 €**

# EGGERS Gebrauchtmachines



Nr. 80349

**Fendt 312 Vario Profi+**

Bj. 21, 3.650 Std., Allrad, 4-Zylinder, EHR, FKH, gef. Vorderachse, Zugmaul autom. **92.500,00 €**



Nr. 76864

**Fendt 826 Vario Power Plus**

Bj. 17, 3.604 Std., 50km/h, div. Arbeitsscheinwerfer, VarioGuide Light, ohne Joystick **99.000,00 €**



Nr. 77204

**John Deere 6150 R**

Bj. 14, 7.500 Std., 170PS, 50km/h, Direct Drive, 3x DW Steuergeräte, Frontlader H 360 **57.000,00 €**

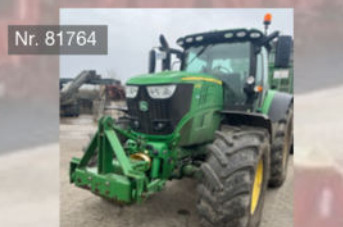

Nr. 81764

**John Deere 6175 R**

Bj. 17, 8.900 Std., 50km/h, gef. VA, 4 Steuergeräte DW, EHR, stufenloses Getriebe **52.000,00 €**



Nr. 77453

**Massey Ferguson 273 A**

Bj. 86, 8.500 Std., 60PS, 30km/h, Allrad, Frontlader mech., 1x EW Steuergerät, Perkins Motor **11.500,00 €**



Nr. 77535

**Kröger HKD 302 Portal**

Bj. 17 **21.300,00 €**



Nr. 72641

**Kröger HKD 302 Portal**

Bj. 24, Bordwandhöhe 1.500mm, seitl. Kippbrückenverläng., Aufsteckdreiecke **29.500,00 €**



Nr. 81177

**Grotluschen Muldenkipper**

Bj. 13, 20t, Stahlaufbau, 2-Seitenkipper, 3 Ausläufe, Nachlauflenkung **22.900,00 €**



Nr. 76689

**Kröger MUK 303**

Bj. 24, BPW-Achsen, Bordwandaufsatz Stahl, Sichtfenster, Hinterachsabstütz., 1.Achse als Liftachse **49.900,00 €**



Nr. 75663

**Bauer 110 Ti 110x350m**

Überdruckabschaltung, mech. Stützfuß, mech. Drehkranz, Komet Twin 140, mech. Fallstützen **5.500,00 €**



Nr. 72190

**Deierling Turb 2S 100x320m**

Bj. 90, Überdruckabschaltung, Spurstellachse, Hubgerüst f. Regnerwag., Nelson Big Gun **2.900,00 €**



Nr. 78634

**Deierling Turbomat 1 100x300m**

Bj. 90, Komet 160, Über- u. Unterdruckabschaltung, Elektronik Konstant Regen **2.521,01 €**

# EGGERS Gebrauchtmachines



Nr. 64435

## Deierling Turbomat 1 100x300m

Bj. 91, Bypass-Anschluss, Spur verstellbar, Handrad, Ausleger Schlauchführ., Spulwelle

1.700,00 €



Nr. 82533

## Idroflogia G5D 110x490m

Bj. 11, hydr. Stützfuß + Drehkranz, Solarpanel, 3-Rad-Stativ, Komet Twin 160, hydr. Hebestativ

9.200,00 €



Nr. 78334

## Irrimec FF1 100TG41 100x410m

Bj. 99, Anhängung Ackerschiene, mech. Stützfuß u. Drehkranz, Spulwagen mit Kette

4.300,00 €



Nr. 71410

## Irrimec MT5 100x320m

Bj. 02, hydr. Stützfuß, Drehkranz und Regnerausheb., Dosisdos Rechner, Komet Twin 140

2.950,00 €



Nr. 70985

## Güttler Super Maxx 60-7 BIO

Bj. 23, 6m AB, 7-balkig, hydr. klappbar, Doppelblatt-Federzinken, Stützräder, Warn tafeln

17.985,00 €



Nr. 75170

## Saphir Allstar 501

Bj. 24, 5m AB, 33 Zinken, Nachstriegel, Dachringwalze 600mm, Mammutzinken, hydr. klappbar

15.500,00 €



Nr. 76149

## Amazone Cenius 4003-2TX

Bj. 18, Doppel-U-Profilwalze, Stützräder, hydr. Tiefenverst., mech. Scheibenverstellung

25.000,00 €



Nr. 77927

## Horsch Terrano 4 FX

Bj. 16, 4m AB, 3-balkig, Flügelschare, mech. Steinsicherung, Steeldisc Packer, Einebnungsscheiben

28.000,00 €



Nr. 80022

## Kuhn Cultimer L 5000

Bj. 24, 5m AB, 16 Zinken, Steinsicher., 5-35cm Arbeitstiefe, Einebnungsscheib., Fahrwerk

33.500,00 €



Nr. 81096

## Lemken Achat Z8

3m Arbeitsbreite, Doppelherzschare

850,00 €



Nr. 80901

## Lemken Karat 12/400 KUA

Bj. 18, 4m AB, Hohlscheiben, Doppel-U-Profil Walze, Nachstriegel, Tiefenverstellung

24.500,00 €



Nr. 77279

## Hatzenbichler 4m Hackstriegel

Bj. 20, 8-reihig, 50cm Reihe, hydr. klappbar, Frontanbau, federbel. Vibrozinken

12.000,00 €

# EGGERS Gebrauchtmaschinen

Nr. 82470



**Amazona KG 3001 Super**

Bj. 24, Kartoffelzinken, hydr. Tiefenverstell., ohne Walze, QuickLink mit Planierbalken

**15.000,00 €**

Nr. 72940



**Amazona Catros 8003-2TX**

Bj. 20, Stabwalze, hydr. Tiefenverstell., geb. Fahrwerk, Vogelsang Gülleverteiler, Syncult

**29.500,00 €**

Nr. 82781



**Amazona Certos 7001-2TX**

Bj. 17, 7m AB, Keilringwalze, Crushboard mit hydr. Tiefeneinstellung, Stützräder

**22.500,00 €**

Nr. 82782



**Horsch Joker 8 HD**

Bj. 15, 8m AB, Fahrwerk, Scheiben 510mm, Steinsicherung, U-Profil Walze, Beleuchtung

**11.000,00 €**

Nr. 81422



**Amazona TL 302**

mit diversen Verschleißteilen

**3.850,00 €**

Nr. 82471



**LSM 3 V**

Bj. 19, 3m AB, versetzte Zinken, hydr. Verstellung der Zinken

**6.900,00 €**

Nr. 81276



**Kverneland 3300 S-100-6 Variomat**

Bj. 24, 6 Furchen, Drehwerk 300, Packomat 6, Front- / Heckstriegel, Überlastsicherung

**54.500,00 €**

Nr. 81430



**Kverneland EG 100-300-5 Packomat**

Bj. 18, 2,80m AB, Strohleitbleche, Streifenkörper, Packomat, 15 Ringe, 600mm Ring-ø

**25.700,00 €**

Nr. 78237



**Accord DA-X**

Bj. 03, Exaktstriegel, 24 Reihen, Spuranreißer, Fahrgassenmarkierung, Kreisgelbgrubber

**12.000,00 €**

Nr. 80784



**Amazona Cataya 3000 Super**

Bj. 18, mit KX 3001 Special, 3m AB, 24 Reihen mit 12,5cm Abstand, Keilringwalze

**27.500,00 €**

Nr. 81599



**Horsch FOCUS 3 TD**

Bj. 25, ca 200ha, 8 Reihen, Hartmetallschneiden, großer Reifenpacker, Ölkühler

**73.000,00 €**

Nr. 76097



**Amazona Centaya 3000 Super**

Bj. 20, 1.149ha, 24 TwinTec-Schare, Scharldruckverst., mech. Halbseiten-schaltung

**32.500,00 €**

Alle Preise zzgl. gesetzl. Mehrwertsteuer. / Angebot gültig, solange Maschinen verfügbar.  
Für Druckfehler wird nicht gehaftet, Änderungen vorbehalten.

# EGGERS Gebrauchtmaschinen



Nr. 77021

## Amazona Cirrus 3003 Compact

Bj. 16, 24 Ausläufe, Teleskopdeichsel, Rollenstriegel, Dammräumer, ISOBUS, Fahrgassenmarkierung **37.500,00 €**



Nr. 78257

## Väderstad Rapid 600 F

Bj. 99, 12.978ha, 6m AB, Fahrgassenschalt., Zwischenreifenpacker, Nachstriegel **13.500,00 €**



Nr. 71423

## Horsch Maestro 8.75 CC

Bj. 11, 6.348ha, 6m AB, hydr. klappbar, 8 Reihen, 75cm Reihenabst., Gebläseantrieb hydr. **21.500,00 €**



Nr. 78101

## Kverneland Unicorn Synchrondrive

Bj. 12, 6.532ha, 18 Reihen, 9m AB, Spuranreißer, Fahrgassenschaltung, hydr. klappbar **26.400,00 €**



Nr. 79684

## Horsch Pronto 3 DC

Bj. 06, 7.191ha, 3m AB, 15cm Reihenabstand, Fahrgassenmarkierung, Spuranreißer **23.800,00 €**



Nr. 81277

## Väderstad Rapid RD 300 S

3m AB, Einscheiben-Schare, Exaktstriegel, hydr. Schardruckverst., Spuranreißer **15.500,00 €**



Nr. 81967

## Kverneland Optima HD e-drive 6m

Bj. 17, 4.470ha, 6m AB, 12 Reihen, Gummiandruckrollen, Rübe, Voraufmarkierer **21.000,00 €**



Nr. 80834

## Väderstad V 12 + FH 2200

Bj. 15, 8.710 Std., 165PS, 50km/h, FKX 4t, CEBIS, 4+2 Steuergeräte, Klimautomatik **79.500,00 €**



Nr. 70670

## Horsch Pronto 3 DC

Bj. 14, 4.400ha, 3m AB, Reifenpacker, Befüllschnecke hydr., Halbseitenschalt., Überrollplane **29.800,00 €**



Nr. 67606

## Becker Centra Super 12-reihig

50er Reihenabstand, hydr. Spuranreißer u. Klappvorricht., Gitterrollen, Klutenräumer **1.800,00 €**



Nr. 78277

## Kverneland Unicorn 9m PH e-drive II

Bj. 20, 18 Reihen, Scheibenzustreicher, hydr. Rahmenballastierung, Zellenrad Z6, Radarsensor **38.000,00 €**



Nr. 78656

## Horsch Express 3TD

Bj. 10, 3m AB, 20 Sähreihen, Andruckrollen, Kurzscheibenegege, 4 Dosierwalzen, Terminal **23.000,00 €**

# EGGERS Gebrauchtmaschinen



Nr. 80990

## Kverneland Fronttank DF-2

Bj. 16, hydr. Antrieb, 550l Tankaufsatz, 2 Dosiergeräte Dünger, Gebläsedrehzahlkontrolle

**7.300,00 €**



Nr. 82071

## Amazone ZA-M 3600 Ultra Profis Hy.

Bj. 08, 3.600l Inhalt, 33m Streuscheiben, GPS Switch, Plane, Grenz- u. Randstreuen beidseitig

**3.000,00 €**



Nr. 78560

## Rauch AXIS H 50.2 EMC+W

Bj. 17, Aufsatz, Plane, CCI 100, Section Control, GPS Antenne, Schutzbügel, Leitungsfiler

**13.800,00 €**



Nr. 81941

## Rauch AXIS M 40.1

Bj. 06, Gelenkwelle, Aufsatz, Plane, Grenzstreueinrichtung einseitig, Streuscheiben S8

**2.500,00 €**



Nr. 75580

## CHD 3024

Bj. 09, 6.884ha, 24m z.Zt. 21m, 3.000l, TB, Tank Control, Hangsteuerung, IDN 120-03

**8.200,00 €**



Nr. 71551

## Hardi Commander 5500 i

Bj. 18, 12.000ha, 33m, 5.500l, TB, 5-fach Düsenkörper, GPS-Empfänger, autom. Innenreinigung

**59.000,00 €**



Nr. 81287

## Tebbe HS 180

Bj. 15, Tandem, Grenzstreueinrichtung hydr., mech. Stützfuß, 2x Fräswalze

650mm ø **35.000,00 €**



Nr. 66729

## Veenhuis Terraject Disc 6m

Bj. 12, hydr. klappbar, 620mm Rohrstabwalze, gezackte Scheiben, Joskin Gülleverteiler

**8.500,00 €**

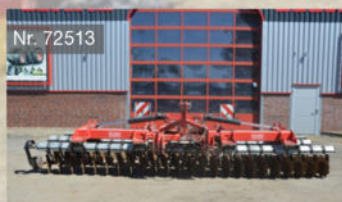

Nr. 72513

## Volmer T-Rubber TR-W 601

Bj. 23, 6m Nennbreite, 48 gezahnte Scheiben, Rohrstabwalze ø 550mm, hydr. klappbar

**29.800,00 €**



Nr. 65925

## Veenhuis EUROJECT 3500-770

Bj. 08, 7,70m AB, für gez. Güllefässer und SF, Parallelogrammsystem, hydr. klappbar

**9.900,00 €**



Nr. 66627

## CLAAS ORBIS 900

Bj. 19, Auto Contour, Premium Line, Auto Pilot Mittentaster, Transportsystem

**45.800,00 €**



Nr. 68021

## CLAAS PICK UP 300 PRO T

Bj. 12, Doppel-Rollenniederhalter, Tasterad mittig, hydr. Schneckenaushebung, Stützräder schwenkbar

**12.900,00 €**

Alle Preise zzgl. gesetzl. Mehrwertsteuer. / Angebot gültig, solange Maschinen verfügbar. Für Druckfehler wird nicht gehaftet, Änderungen vorbehalten.

Geräteart	Fabrikat	Typ	Bj	PS	h/ha	Nr.	€ o. MwSt.
<b>Traktoren</b>							
Traktoren	CLAAS	ARION 420 - Stage V	21		1900	81350	53.000,00
Traktoren	CLAAS	ARION 450 CIS+	17	126	6100	72309	43.000,00
Traktoren	CLAAS	ARION 470 CIS+	23		1450	78768	95.000,00
Traktoren	CLAAS	ARION 550 CMATIC	15	165	8710	74764	44.800,00
Traktoren	CLAAS	ARION 550 CMATIC CIS+	19		4765	74561	76.000,00
Traktoren	CLAAS	ARION 650 CMATIC	15		10173	75065	41.500,00
Traktoren	CLAAS	ARION 650 CMATIC	16		7300	81347	56.000,00
Traktoren	CLAAS	ARION 650 Hexashift	15		5500	81922	47.000,00
Traktoren	CLAAS	AXION 810 CMATIC	16		10800	82447	45.000,00
Traktoren	CLAAS	AXION 830 CMATIC CEBIS	22			82462	105.000,00
Traktoren	CLAAS	AXION 840 CEBIS	08	238	13200	73348	31.500,00
Traktoren	CLAAS	AXION 870 CMATIC	21	284	4800	78070	99.900,00
Traktoren	CLAAS	XERION 4200 SADDLE TRAC Bauer A	20		8030	72251	159.000,00
Traktoren	Deutz-Fahr	Agrotron 6215 RC Shift	17	213	3520	73653	70.000,00
Traktoren	Deutz-Fahr	TTV 630	10	224	9650	76044	39.800,00
Traktoren	Fendt	312 Vario Profi+	21		3650	80349	92.500,00
Traktoren	Fendt	826 Vario Power Plus	17		3604	76864	99.000,00
Traktoren	John Deere	6150 R	14	170	7500	77204	57.000,00
Traktoren	John Deere	6175 R	17		8900	81764	52.000,00
Traktoren	Massey Ferguson	273 A	86	60	8500	77453	11.500,00
<b>Anhänger</b>							
3-Seitenkipper	Kröger	agroliner HKD 302	18			81133	21.500,00
3-Seitenkipper	Kröger	agroliner HKD 302 Portal	24			72641	29.500,00
3-Seitenkipper	Kröger	agroliner HKD 302 Portal	17			77535	21.300,00
Muldenkipper	Grotlüschen	Muldenkipper	13			81177	22.900,00
Muldenkipper	Kröger	MUK 303	24			76689	49.900,00
Muldenkipper	Kröger	MUK 303	17			81188	22.268,91
<b>Beregnung</b>							
Aggregat	Deutz-Fahr	475/10				78265	1.800,00
Regenmaschine	Bauer	110 Ti 110x350m				75663	5.500,00
Regenmaschine	Beinlich	Primus 2800 110x400m	10			82908	23.000,00
Regenmaschine	Deierling	Turb 2S 100x320m	90			72190	2.900,00
Regenmaschine	Deierling	Turbomat 1	90			78634	2.521,01
Regenmaschine	Deierling	Turbomat 1 100x300m	91			64435	1.700,00
Regenmaschine	Idrofoglia	G5D 110x490m	11			82533	9.200,00
Regenmaschine	Irrimec	FF1 100TG41 100x410m	99			78334	4.300,00
Regenmaschine	Irrimec	MT5 100x320m	02			71410	2.950,00
<b>Bodenbearbeitung</b>							
Federzinkenegge	Güttler	Super Maxx 60-7 BIO	23			70985	17.985,00
Federzinkenegge	Saphir	Allstar 501	24			75170	15.500,00
Grubber	Amazone	Cenius 4003-2TX	18			76149	25.000,00
Grubber	Horsch	Terrano 4 FX	16			77927	28.000,00
Grubber	Kuhn	Cultimer L 5000	24			80022	33.500,00
Grubber	Lemken	Achat Z8 3,00m				81096	850,00
Grubber	Lemken	Karat 12/400 KUA	18			80901	24.500,00
Hackmaschine	Hatzenbichler	Hackstriegel 4m 8-Reihen	20			77279	12.000,00

Geräteart	Fabrikat	Typ	Bj	PS	h/ha	Nr.	€ o. MwSt.
Kreiselgrubber	Amazone	KG 3001 Super	24			82470	15.000,00
Kurzscheibenegge	Amazone	Catros 8003-2TX	20			72940	29.500,00
Scheibenegge	Amazone	Certos 7001-2TX	16			82781	22.500,00
Scheibenegge	Horsch	Joker 8 HD	15			82782	11.000,00
Tiefenlockerer	Amazone	TL 302				81422	3.850,00
Tiefenlockerer	LSM	LSM 3 V	19			82471	6.900,00
Volldrehpflug	Kverneland	3300 S-100-6 Variomat	24			81276	54.500,00
Volldrehpflug	Kverneland	EG 100-300-5 Packomat	18			81430	25.700,00
<b>Drilltechnik</b>							
Drillkombination	Accord	DA-X	03			78237	12.000,00
Drillkombination	Amazone	Cataya 3000 Super/ KX 3001 Special	18			80784	27.500,00
Drillkombination	Horsch	FOCUS 3 TD	25			81599	73.000,00
Drillkombination	Treffler	TG 300 + Lemken Säschiene	17			82080	28.000,00
Drillmaschine	Amazone	Centaya 3000 Super	20		1149	76097	32.500,00
Drillmaschine	Amazone	Cirrus 3003 Compact	16			77021	37.500,00
Drillmaschine	Amazone	D9 3000 Super	05			80906	5.500,00
Drillmaschine	Amazone	D9 3000 Super + Howard Rotavator	14			81610	13.500,00
Drillmaschine	Horsch	Pronto 3 DC	14		4400	70670	29.800,00
Drillmaschine	Horsch	Pronto 3 DC	06		7191	79684	23.800,00
Drillmaschine	Väderstad	Rapid 600 F	99		12978	78257	13.500,00
Drillmaschine	Väderstad	Rapid RD 300 S				81277	15.500,00
Einzelkorndrillm.	Agricola	12x50cm				80555	9.000,00
Einzelkorndrillm.	Becker	Centra Super 12-reihig				67606	1.800,00
Einzelkorndrillm.	Grimme	MATRIX 1800	18		3544	82784	30.000,00
Einzelkorndrillm.	Horsch	Maestro 8.75 CC	11		6348	71423	21.500,00
Einzelkorndrillm.	Kverneland	Optima 6,00m HD e-drive + DF2 12x4	10		6270	81272	19.500,00
Einzelkorndrillm.	Kverneland	Optima HD e-drive 6,00m	17		4470	81967	21.000,00
Einzelkorndrillm.	Kverneland	Optima PH 6,00m HD e-drive II	19			81983	28.000,00
Einzelkorndrillm.	Kverneland	Unicorn 9,00m PH e-drive II	20			78277	38.000,00
Einzelkorndrillm.	Kverneland	Unicorn SD 18-reihig	12		6532	78101	26.400,00
Einzelkorndrillm.	Kverneland	Unicorn SD 9,00 m 18-reihig	14		5750	81966	25.000,00
Einzelkorndrillm.	Väderstad	Tempo V 12 + FH 2200	23		3200	80834	79.500,00
Einzelkorndrillm.	Väderstad	Tempo V 8 + FH 2200	20		5551	79154	56.000,00
Pneu.Drillmasch.	Horsch	Express 3TD	10			78656	23.000,00
Zubehör	Horsch	Fronttank Partner 1600 FT	23			82879	15.500,00
Zubehör	Kverneland	Fronttank DF-2	16			80990	7.300,00
<b>Düngerstreuer</b>							
Düngerstreuer	Amazone	ZA-M 3600 Ultra Profis Hydro	08			82071	3.000,00
Düngerstreuer	Rauch	AXIS H 50.2 EMC+W	17			78560	13.800,00
Düngerstreuer	Rauch	AXIS M 40.1	06			81941	2.500,00
<b>Feldspritzen</b>							
Anhängespritze	CHD	3024	09		6884	75580	8.200,00
Anhängespritze	Hardi	Commander 5500 i	18		12000	71551	59.000,00
<b>Frontlader und Zubehör</b>							
Frontlader	CLAAS	FL 100	21			73102	5.300,00
Frontlader	Manip	MPower 180	19			57956	4.500,00
Kartoffelkorb	Bressel	2,00m				80402	970,00

Geräteart	Fabrikat	Typ	Bj	PS	h/ha	Nr.	€ o. MwSt.
Kartoffelkorb	Bressel	2,00m				82790	1.100,00
Konsolen	CLAAS	passend zum Arion 400 A43	18			75443	4.250,00
Kehrbesen	Düvelsdorf	Kehrbesen 1,50 m				82043	650,00
<b>Gülletechnik</b>							
Dungstreuer	Tebbe	HS 180	15			81287	35.000,00
Scheibenegge	Veenhuis	Terraject Disc 6,00m Güllescheibene	12			66729	8.500,00
Scheibenegge	Volmer	T-Rubber TR-W 601 Güllescheibeneg	23			72513	29.800,00
Schlitzgerät	Veenhuis	EUROJECT 3500-770 Gülleschlitz	08			65925	9.900,00
<b>Feldhäcksler-Vorsatzgeräte</b>							
Vorsatzgerät	CLAAS	ORBIS 900 Transportsystem	19			66627	45.800,00
Vorsatzgerät	CLAAS	PICK UP 300 PRO T	12			68021	12.900,00
<b>Kartoffeltechnik</b>							
Förderband	Fortschritt	VEB T 222/0				74397	950,00
Hallenfüller	Miedema	BV 10570	88			77767	6.000,00
Kartoffelroder	Grimme	EVO 280 ClodSep 17	20		760	71242	109.000,00
Kartoffelroder	Grimme	EVO 280 ClodSep GEN II	24		292	78666	182.000,00
Kartoffelroder	Grimme	EVO 280 ClodSep GEN II	24		300	80833	186.000,00
Kartoffelroder	Grimme	EVO 280 ClodSep GEN II	25		200	80866	199.400,00
Kartoffelroder	Grimme	EVO 280 ClodSep GEN II NonStop	24		130	81950	200.000,00
Kartoffelroder	Grimme	EVO 280 ClodSep NonStop	23		191	76970	199.000,00
Kartoffelroder	Grimme	EVO 280 ClodSep NonStop 17	23		280	70087	189.000,00
Kartoffelroder	Grimme	EVO 280 ClodSep NonStop 17	22		719	75954	129.000,00
Kartoffelroder	Grimme	EVO 280 ClodSep NonStop GEN II	25		131	80899	225.000,00
Kartoffelroder	Grimme	EVO 290 ClodSep	19		640	77210	94.000,00
Kartoffelroder	Grimme	EVO 290 ClodSep	20		625	81329	110.000,00
Kartoffelroder	Grimme	EVO 290 EasySep	20		717	76104	86.900,00
Kartoffelroder	Grimme	SE 150-60 NB	21			76105	102.000,00
Kartoffelroder	Grimme	SE 150-60 NB	23		175	81297	129.000,00
Kartoffelroder	Grimme	SE 150-60 NB	19			81344	75.000,00
Kartoffelroder	Grimme	SE 150-60 NB	00			82112	29.500,00
Kartoffelroder	Grimme	SE 260 UB	20		670	72631	109.900,00
Kartoffelroder	Grimme	SE 260 UB	24		201	80582	159.000,00
Kartoffelroder	Grimme	SE 260 UB	22		272	82084	120.000,00
Kartoffelroder	Grimme	SE 260 UB Nonstop	20		750	82430	86.000,00
Kartoffelroder	Grimme	SE 75-55 SB	22		156	70444	87.000,00
Kartoffelroder	Grimme	SE 75-55 SB	21		250	76582	79.500,00
Kartoffelroder	Grimme	SE 85-55 SB	18		260	63378	59.800,00
Kartoffelroder	Grimme	SE 85-55 SB	19		390	80600	65.000,00
Kistenfüller	Grimme	GBF	04			82681	12.500,00
Krautschläger	ASA Lift	OT 2000 F	22			80562	9.500,00
Krautschläger	Asa-Lift	OT 2000	21			80780	9.800,00
Krautschläger	Asa-Lift	OT 2000 F	20			81095	10.300,00
Krautschläger	AVR	Rafale 180	20			77312	6.500,00
Krautschläger	Grimme	VT 220	22			80768	16.000,00
Pflanzmaschine	Grimme	GB 230	26			80386	auf Anfrage
Pflanzmaschine	Grimme	GB 430	19		2042	81341	91.700,00
Schüttbunker	Grimme	RH 14-40	02			80949	12.750,00

Geräteart	Fabrikat	Typ	Bj	PS	h/ha	Nr.	€ o. MwSt.
Schwadleger	Grimme	WV 180	22			80769	16.500,00
<b>Lader</b>							
Hoflader	JCB	403	08		3200	82739	15.000,00
Radlader	JCB	427 HT Agri	15	160	8690	76259	60.000,00
Teleskoplader	CLAAS	SCORPION 7040	12		7917	80954	38.000,00
Teleskoplader	CLAAS	SCORPION 7040 Biogas	12		6750	70974	37.000,00
Teleskoplader	CLAAS	SCORPION 7050	15	122	6460	76527	48.400,00
Teleskoplader	CLAAS	SCORPION 746 VARIPOWER	19	136	6725	71452	55.000,00
Teleskoplader	CLAAS	SCORPION 756 VARIPOWER	20		3500	71190	76.000,00
Teleskoplader	CLAAS	SCORPION 756 VARIPOWER	21		4390	76392	73.000,00
Teleskoplader	CLAAS	SCORPION 9055	16		5500	81299	55.000,00
Teleskoplader	Merlo	TF 50.8 TF-170	21			75611	74.000,00
<b>Futtermischwagen</b>							
Futtermischwagen	BVL	V-MIX Plus 17-N2 S	13			71575	13.500,00
Futtermischwagen	Siloking	Trailed Line Premium 12	14			81702	6.500,00
<b>Mähdrescher</b>							
Mähdrescher	CLAAS	TRION 730	23		705	77705	272.000,00
Mähdrescher	New Holland	CSX 7040	09		2598	82135	71.500,00
Vorsatzgerät	CLAAS	VARIO 1050 + Transportwagen	09			76065	17.000,00
<b>Mähdrescher</b>							
Rübedrille	Grimme	Matrix 1800	16		3466	82175	30.500,00
<b>Futtererntetechnik</b>							
Heuwender	CLAAS	VOLTO 1100	19			81348	13.000,00
Heuwender	CLAAS	VOLTO 1100 T	14			82901	12.500,00
Heuwender	CLAAS	VOLTO 1300 T	20			69641	21.800,00
Heuwender	Krone	KWT 8.50/8	99			78135	4.200,00
Heuwender	Stoll	Speed 900H	95			60481	1.900,00
Ladewagen	CLAAS	CARGOS 750 TREND	16			80762	39.000,00
Mähwerk	JF-Stoll	SB 280				82583	1.700,00
Mähwerkskombination	Pöttinger	Novacat A10 + 301	18		441	62175	28.500,00
Mulcher	Berti	280				75539	2.200,00
Mulcher	Dragone	VX 300 FSH	20			81934	4.600,00
Mulcher	Müthing	MU-M 280	13			82626	1.500,00
Rundballenpresse	CLAAS	CEREX 780 RC	25		1086	82662	67.700,00
Rundballenpresse	John Deere	990	16		26890	77928	23.000,00
Scheibenmähwerk	CLAAS	DISCO 3050 PLUS	05			82454	2.500,00
Scheibenmähwerk	CLAAS	DISCO 3100 CONTOUR	11			72968	6.500,00
Scheibenmähwerk	CLAAS	DISCO 3600 FC PROFIL	19			80696	15.500,00
Scheibenmähwerk	Kuhn	FC 813 Lift Control	07			80655	9.500,00
Scheibenmähwerk	Kuhn	GMD 3511	19			70438	9.800,00
Scheibenmähwerk	Niemeyer	ED/PD 3,60m	05			75800	3.950,00
Schwader	Krone	Swadro 1400 Plus	19			80570	34.000,00
Schwader	Pöttinger	TOP 812	18			80616	16.500,00

Stand 16.06.2026 / Alle Preise zzgl. gesetzl. MwSt. / Angebot gültig, solange Maschinen verfügbar.

Die Preise sind freibleibend, Irrtümer und Änderungen vorbehalten.

Weitere Maschinen finden Sie unter [www.landmaschineneggers.de](http://www.landmaschineneggers.de)

# EGGERS Gebrauchtmachines



Nr. 80562

**ASA Lift OT 2000 F**

Bj. 22, Frontanbau, 2m Spur, Stützrad, Gelenkwelle, Warntafeln mit Positionsleuchten

**9.500,00 €**



Nr. 80780

**ASA Lift OT 2000**

Bj. 21, 1,80m AB, Spur 2m, Frontanbau, Gelenkwelle, Stützräder

**9.800,00 €**



Nr. 77312

**AVR Rafale 180**

Bj. 20, 1,80m Arbeitsbreite, 2x 75er Reihe

**6.500,00 €**



Nr. 80768

**Grimme VT 220**

Bj. 22, Frontanbau, Spur 2m, Tiefenführung autom., LED-Arbeitssscheinwerfer

**16.000,00 €**



Nr. 78666

**Grimme EVO 280 ClodSep GEN II**

Bj. 24, 292ha, Comfort-Line, Steinsicherung, Rodetiefenverst., NonStop Bunker 7,5t

**182.000,00 €**



Nr. 80866

**Grimme EVO 280 ClodSep GEN II**

Bj. 25, 200ha, 2-Blatt Schar lang, TerraControl, autom. DMF, Neigungsautom., 8t Bunker

**199.400,00 €**



Nr. 81950

**Grimme EVO 280 ClodSep GEN II**

Bj. 24, 130ha, Paket Comfort-Line, TerraControl, autom. DMF, NonStop Bunker 7,5t

**200.000,00 €**



Nr. 76970

**Grimme EVO 280 ClodSep NonStop**

Bj. 23, 191ha, DMF, Turbo Clean, 7,5t Bunker, AMF, Neigungsautomatik, Speedtronic-Sep

**199.000,00 €**



Nr. 75954

**Grimme EVO 280 ClodSep NonStop**

Bj. 22, 650ha, Comfort-Line, 8t Bunker, Befülloptimierung, Vorsatzelevator, AMF, Neigungsautom.

**129.000,00 €**



Nr. 70087

**Grimme EVO 280 ClodSep NonStop**

Bj. 23, 280ha, Steinsicherung, Turbo Clean, 7,5t Bunker, autom. AMF, Multifunktionshebel

**189.000,00 €**



Nr. 80899

**Grimme EVO 280 ClodSep NonStop**

Bj. 25, 130ha, NonStop Bunker, Steinbunker, Neigungsautomatik, Wetterdach, AMF autom.

**225.000,00 €**



Nr. 77210

**Grimme EVO 290 ClodSep**

Bj. 19, 640ha, 75cm Reihe, mech. Rodetiefenverst., 9t Bunker, 1.700mm Siebkanal

**94.000,00 €**

Alle Preise zzgl. gesetzl. Mehrwertsteuer. / Angebot gültig, solange Maschinen verfügbar.  
Für Druckfehler wird nicht gehaftet, Änderungen vorbehalten.

# EGGERS Gebrauchtmachines

Nr. 76104



**Grimme EVO 290 EasySep**

Bj. 20, 717ha, mech. Rodentiefenverst., autom. DMF, VarioDrive, Speedtronic-Web, Verlesetisch breit

**86.900,00 €**

Nr. 76105



**Grimme SE 150-60 NB**

Bj. 21, 3-Stufen-Getriebe, 90cm Reihenweite, autom. DMF, 1.700mm Siebkanal, XXL-Trenngerät

**102.000,00 €**

Nr. 82112



**Grimme SE 150-60 NB**

Bj. 00, Steinsicherung, Rodetiefenverst. mech., autom. DMF, 1.500 mm Siebkanal, 7,5t Bunker

**29.500,00 €**

Nr. 72631



**Grimme SE 260 UB**

Bj. 20, 670ha, 75cm Reihenweite, autom. Dammentlastung u. DMF, 6t Bunker

**109.900,00 €**

Nr. 82084



**Grimme SE 260 UB**

Bj. 22, 272ha, Walzenvorreinigung, 6t Bunker, Bunkerbefüllautomatik, AMF autom.

**120.000,00 €**

Nr. 80582



**Grimme SE 260 UB**

Bj. 24, 201ha, 3-Stufen-Getriebe, 75cm Reihenweite, TerraControl, 6t Bunker, Befülloptimierung

**159.000,00 €**

Nr. 76582



**Grimme SE 75-55 SB**

Bj. 21, 250ha, hydr. Stützfuß, autom. Dammentl. u. DMF, VC 50, Verlesetisch breit

**79.500,00 €**

Nr. 70444



**Grimme SE 75-55 SB**

Bj. 22, 156ha, 5,5t Bunker, Vorsatzelevatorverstell., autom. AMF + DMF, 850mm Siebkanal

**87.000,00 €**

Nr. 63378



**Grimme SE 85-55 SB**

Bj. 18, 260ha, hydr. Stützfuß, DMF, Steinsicherung, 2 Sechsscheiben, 5,5t Bunker

**59.800,00 €**

Nr. 80600



**Grimme SE 85-55 SB**

Bj. 19, 390ha, 850mm Siebkanal, Walzenvorreinigung, Clean Control, Bunkerband m. Tuch

**65.000,00 €**

Nr. 82681



**Grimme GBF**

Bj. 04

**12.500,00 €**

Nr. 81341



**Grimme GB 430**

Bj. 19, 2.042ha, Kippbunkerautomatik, 75cm Reihe, Fahrgassenschaltung, Hangausgleich

**91.700,00 €**

# EGGERS Gebrauchtmaschinen



Nr. 80769

**Grimme WV 180**

Bj. 22, Schwadablage mit hydr. klappbarem Zwischenbunker, 1.800mm Siebkanal, Beleuchtung **16.500,00 €**



Nr. 76259

**JCB 427 HT Agri**

Bj. 15, 8.690 Std., Knicklenkung, Klimaanlage, 6-Gang-Getriebe, Werkzeugaufnahme hydr. **60.000,00 €**



Nr. 80954

**CLAAS SCORPION 7040**

Bj. 12, 7.917 Std., 120PS, 30km/h VARIPOWER, Abstreifer Hubarm, Fahrersitz luftgefedert **38.000,00 €**



Nr. 70974

**CLAAS SCORPION 7040 BIOGAS**

Bj. 12, 6.750 Std., 30km/h, Hubhöhe 7m, Hubkraft 4t, VARIPOWER, Klimaanlage m. Heizung **37.000,00 €**



Nr. 76527

**CLAAS SCORPION 7050**

Bj. 15, 6.460 Std., 40km/h, Schnellwechselplatte, AHK autom., Abstreifer Hubarm **48.400,00 €**



Nr. 71452

**CLAAS SCORPION 746 VARIPOWER**

Bj. 19, 6.725 Std., 40km/h, Klippzylindersperre, Dynamic Cooling, Schwingungsdämpfung **55.000,00 €**



Nr. 71190

**CLAAS SCORPION 756 VARIPOWER**

Bj. 20, 3.500 Std., 40km/h, Werkzeugträger hydr., Überlastwarneinrichtung, AHK autom. **76.000,00 €**



Nr. 76392

**CLAAS SCORPION 756 VARIPOWER**

Bj. 21, 4.390 Std., 40km/h, AHK autom., Abstreifer Hubarm, Dynamic Power, Langsamfahreinrichtung **73.000,00 €**

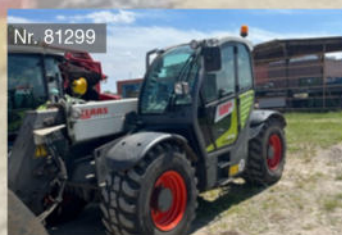

Nr. 81299

**CLAAS SCORPION 9055**

Bj. 16, 5.500 Std., 156PS, Self Cleaning System, Hydraulikpaket I, Schaufelrückföhrautomatik **55.000,00 €**



Nr. 75611

**Merlo TF 50.8 TF-170**

Bj. 21, 170PS, 40km/h, 7,80m Hubhöhe, Abstreifer Teleskoparm, Schwingungsdämpfung **74.000,00 €**



Nr. 71575

**BVL V-MIX Plus 17-N2 S**

Bj. 13, 17m<sup>3</sup> Ladevolumen, Stützfuß mech., Messer teils neu, Futteraustrag beidseitig **13.500,00 €**



Nr. 81702

**Siloking Trailed Line Premium 12**

Bj. 14, 12m<sup>3</sup> Volumen, Wiegeeinricht., Gelenkwelle, Futteraustrag beidseitig, Anhängung Zugmaul **6.500,00 €**

# EGGERS Gebrauchtmaschinen



Nr. 77705

## CLAAS TRION 730

Bj. 23, 705ha, 408PS, 30km/h, 11.000l Korntank, VARIO 770 SW + TW, Cemos Cruise Pilot

**272.000,00 €**

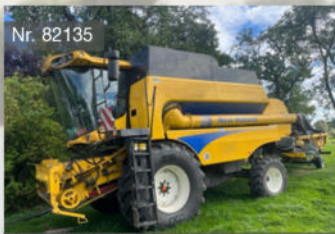

Nr. 82135

## New Holland CSX 7040

Bj. 09, 2.598ha, 5 Schüttler, VARIO SW 6m + TW, Spreuverteiler, Auto Contour, Reversiereinrichtung

**71.500,00 €**



Nr. 81348

## CLAAS VOLTO 1100

Bj. 19, Vorgewendeaushebung, Pralltuch zur Randstreubegrenzung, hydr. Schwenkung

**13.000,00 €**



Nr. 69641

## CLAAS VOLTO 1300 T

Bj. 20, 13m AB, 10 Kreisel, Max Spread, Doppeltastrad, Streuwinkelverstellung, Zinkenverlustsicher.

**21.800,00 €**



Nr. 78135

## Krone KWT 8.50/8

Bj. 99, 8,50m AB, 8 Kreisel, Grenzstreueinricht., Tasträder verstellbar, Schutzbügel

**4.200,00 €**



Nr. 60481

## Stoll Speed 900H

Bj. 95, 9m AB, 8 Kreisel, Kreisel-Höhen-einstellung, Nachlaufeinrichtung, Gelenkwelle

**1.900,00 €**



Nr. 80762

## CLAAS CARGOS 750 TREND

Bj. 16, 44,5m³, Heckteil mit 20 Dosierwalzen, Kratzbodenantrieb 2-stufig, Tandem-Bereifung

**39.000,00 €**



Nr. 62175

## Pöttinger Novacat A10 + 301

Bj. 18, 8,80-10m AB + 3m AB, Aufbereiter, Schnitthöhenverst., Gelenkwelle

**28.500,00 €**



Nr. 75539

## Berti 280

Bj. 18, 8,80-10m AB + 3m AB, Aufbereiter, Schnitthöhenverst., Gelenkwelle

**2.200,00 €**



Nr. 81934

## Dragone VX 300 FSH

Bj. 20, 2,80m AB, Front- / Heckenbau Kat 2/3, hydr. Seitenverschiebung, Gelenkwelle

**4.600,00 €**



Nr. 77928

## John Deere 990

Bj. 16, 26.600 Ballen, Ballenrampe, Schneidwerk, Silageausrüstung, DL-Bremsanlage

**23.000,00 €**



Nr. 72968

## CLAAS DISCO 3100 CONTOUR

Bj. 11, Mittelaufhängung, Safty Link, Schnellwechsel, Auflagedruckregelung

**6.500,00 €**

# EGGERS Gebrauchtmachines



Nr. 80696

## CLAAS DISCO 3600 FC PROFIL

Bj. 19, 3,40m AB, Zinkenaufbereiter, Max Cut mit 8 Mähscheiben, Active Float System

15.500,00 €



Nr. 80655

## Kuhn FC 813 Lift Control

Bj. 07, 8m AB, Aufbereiter, Terminal KFH 105, Beleuchtung mit Warntafeln

9.500,00 €



Nr. 70438

## Kuhn GMD 3511

Bj. 19, Heck, 3,50m AB, 8 Mähscheiben, hydropneum. Entlastung, Anfahrssicher., Warntafeln

9.800,00 €



Nr. 75800

## Niemeyer ED/PD 3,60m

Bj. 05, Heck, 3,60m AB, Vorgewende-aushub hydr., Pendelausgleich, Rückschwenkung

3.950,00 €



Nr. 80570

## Krone Swadro 1400 Plus

Bj. 19, 11-13,50m AB, 4 Kreisel, Einzelkreiselaushebung, elektr. Arbeitstiefenverstellung

34.000,00 €



Nr. 80616

## Pöttinger TOP 812

Bj. 18, 7,60m AB, 2 Kreisel, 13 Zinkenarme, 3,70m Kreisel-o, Gelenkwelle

16.500,00 €



Weitere Gebrauchtmachines finden Sie hier:

[www.landmaschineneggers.de/gebrauchte](http://www.landmaschineneggers.de/gebrauchte)



## Ihr Ansprechpartner

**Jan-Heinrich Lüske**  
Verkauf Gebrauchtmachines

Telefon: 05820 9858-37

Mobil: 0151-23263900

E-Mail: [j.lueske@eggers-team.de](mailto:j.lueske@eggers-team.de)

# Kubota Z-Serie

**Entdecken Sie den Kubota Zero-Turn Aufsitzmäher – die perfekte Lösung für eine schnelle, effiziente und mühelose Rasenpflege!**

Mit seinem innovativen Zero-Turn-System ermöglicht dieser Mäher eine beeindruckende Wendigkeit, sodass Sie enge Kurven und schwer zugängliche Bereiche mühelos bewältigen können.

Der Kubota Zero-Turn überzeugt durch seine kraftvolle Leistung, langlebige Bauweise und komfortable Bedienung. Dank hochwertiger Messer und präziser Steuerung erzielen Sie stets ein gleichmäßiges, professionelles Ergebnis. Zudem sorgt das ergonomische Design für eine angenehme Sitzhaltung, auch bei längeren Einsätzen. Egal, ob großer Garten oder anspruchsvolle Rasenflächen – mit dem Kubota Zero-Turn Aufsitzmäher wird die Rasenpflege zum Kinderspiel. Investieren Sie in Qualität, Effizienz und Komfort – für einen perfekten Rasen, der begeistert!



- Verschiedene Modelle mit 2-Zylinder Benzinmotor, Dieselmotor oder elektrischem Antrieb
- Zero-Turn, 0cm Wendekreis
- Schnittbreiten von 107 bis 152 cm (Mulchkit optional)

**ab 4.500,- EUR\***  
inkl. MwSt.

\*Angebot von Lager- und Vorführmaschinen.  
Gültig solange der Vorrat reicht.



## **Ihr Ansprechpartner**

**Jens Eggert**

**Vertrieb Kompaktmaschinen**

Telefon: 05820 9858-27

Mobil: 0160 5562376

E-Mail: [j.eggert@eggert-team.de](mailto:j.eggert@eggert-team.de)

# Kärcher Aktion "Farmer"



**KÄRCHER**



## Kärcher HDS 9/17-4 CXA Plus Farmer

- ideal für kleinere u. mittlere Betriebe und die Nebenerwerbslandwirtschaft
- inkl. Anbausatz autom. Schlauchtrommel mit 20m Hochdruckschlauch
- inkl. Dreckfräser

**3.999,- €\***



## Kärcher HD 8/18-4 M Cage Plus Farmer

- ideal für kleinere u. mittlere Betriebe und die Nebenerwerbslandwirtschaft
- inkl. 15m HD-Schlauch
- inkl. Dreckfräser und Becherschaumlanze

**1.499,- €\***

\*Alle Preise inkl. gesetzl. MwSt.

Abbildung ähnlich. / Angebot gültig bis 31.12.2026 (solange der Vorrat reicht). / Zwischenverkauf vorbehalten.

## Ihr Ansprechpartner

**Iwo Reisener**

**Verkaufsberater Reinigungstechnik**

Telefon: 05820 9858-31

Mobil: 0171 5403834

E-Mail: [i.reisener@egggers-team.de](mailto:i.reisener@egggers-team.de)



# Reisebericht Äthiopien

## Eindrücke, Arbeitseinsatz und Erfahrungen

Unsere Auszubildenden Lukas Liedtke und Johann Müller sind Anfang des Jahres nach Äthiopien gereist, um gemeinsam mit Kurt Jürgen Schmidt, dem Cousin von Erhard Eggers, vor Ort zu helfen. Kurt Jürgen Schmidt engagiert sich seit Jahrzehnten in Äthiopien. EGGERS unterstützt dieses Projekt sehr gern.



## Wie habt ihr die ersten Tage in der Hauptstadt Addis Abeba verbracht?

Wir haben uns zunächst Addis Abeba angeschaut. Dazu gehörten der Unity Park, der früher zum Gelände des Kaisers gehörte, das Entoto-Gebirge mit Blick über die Stadt sowie verschiedene große Märkte und Cafés. Außerdem waren wir in Debre Zeyit, wo ein alter Vulkankrater heute zu einem See geworden ist.

## Gab es besondere kulturelle Erlebnisse?

Ein Highlight war das Timkat-Fest, eines der wichtigsten religiösen Feste Äthiopiens. Tausende Menschen kommen zusammen, die heiligen Gebetstafeln werden feierlich getragen und Wasser gesegnet. Auch wenn wir nicht alles verstanden haben, war die Atmosphäre sehr besonders.

## Ihr wart nicht nur in der Stadt unterwegs, sondern auch auf dem Land. Wie war das?

Ganz anders als Addis Abeba. Wir sind zu einer Partnergemeinde am Yerrer gefahren, etwa anderthalb Stunden außerhalb. Die Menschen leben dort sehr einfach. Kaffee spielt eine riesige Rolle. Jede Begegnung beginnt mit einer Kaffeezeremonie.



# Reisebericht Äthiopien

## Woran habt ihr dort konkret gearbeitet?

Am Haus des Pastors am Yerrer wurde das Gebäude räumlich neu aufgeteilt und Mauern wurden neu gesetzt. Wir haben beim Bau unterstützt und mitgebrachtes Werkzeug übergeben, zum Beispiel eine Wasserwaage und Maurerwerkzeug. Dabei wurde uns klar, wie wichtig nicht nur Material, sondern vor allem Wissen ist. Für zukünftige Einsätze wäre es sinnvoll, noch stärker auf Schulung und Hilfe zur Selbsthilfe zu setzen. Zum Beispiel um den Motor für die Wasserpumpe selbst reparieren zu können.

## Was unterscheidet das Leben dort am meisten von Deutschland?

Die Standards sind andere als bei uns. Dinge wie Wohnqualität, Hygiene oder Infrastruktur, die in Deutschland selbstverständlich sind, gibt es dort oft nicht. Der Umgang mit Zeit und Planung ist viel entspannter. Eine Stunde früher oder später spielt kaum eine Rolle. Außerdem wird fast alles mit einfachen Mitteln gemacht. Landwirtschaft mit Handarbeit und Tieren, Transport oft mit Eseln oder Maultieren.



## Wie habt ihr die Menschen vor Ort erlebt?

Trotz der einfachen Lebensbedingungen wirken die Menschen einfach zufrieden und ausgeglichen. Das hat uns besonders beeindruckt. Außerdem sind alle sehr freundlich und hilfsbereit.

## Gab es einen besonderen Moment zum Abschluss der Reise?

Am letzten Tag wurde Kurt Jürgen Schmidt für sein langjähriges Engagement geehrt. Außerdem wurden wir von zwei Schwestern, die das Gelände am Yerrer Kurt Jürgen Schmidt und Pastor Suboka geschenkt haben, zum Essen eingeladen. Ein sehr schöner Abschluss.



# Willkommen im Team EGGERS

Wir freuen uns, Ihnen unseren neuen Mitarbeitenden vorzustellen:



**Marcus Hamscher** ist seit März für Maschinentransport und -pflege zuständig.



**Sven Heidemann** verstärkt seit Mitte April die Kfz-Werkstatt in Suhlendorf und hat hier die Werkstatteleitung übernommen.



**Josua Misselhorn** ist seit Juni in der Kfz-Werkstatt in Suhlendorf tätig.

## Jubiläum

Wir gratulieren unseren Mitarbeitenden zum Betriebsjubiläum:



• Daniel Geffert



- Manuela Lehr
- Dmytro Zakordonskiy
- Maik Mittelstädt



• Dirk Arfmann

Wir bedanken uns für euren Einsatz und eure Treue.

# Verabschiedung in den Ruhestand

Mit einem gemeinsamen Grillfest haben wir Mitte Mai **Wilfried Meyer** in den wohlverdienten Ruhestand verabschiedet.

Über viele Jahre hinweg war Wilfried als Werkstattleiter unserer Kfz- und Kleinmotorenwerkstatt ein wichtiger Teil von EGGERS und aus dem Arbeitsalltag nicht wegzudenken.



Das Team der Kfz- u. Kleinmotorenwerkstatt mit Wilfried Meyer



v.l. Erhard Eggers, Wilfried Meyer, Katrin und Tim Schöpke

Mit seiner Erfahrung, seinem Können und seiner Art war er für Kunden und Kollegen immer ein verlässlicher Ansprechpartner - und das fast 36 Jahre lang!

Wir möchten uns im Namen der Familie Eggers und der gesamten Belegschaft nochmal herzlich bei Wilfried für seinen Einsatz, seine Loyalität und die vielen gemeinsamen Jahre bedanken.



# Wir suchen DICH!

- **Ersatzteilverkäufer/-in Kartoffeltechnik (m/w/d)**

Standorte: Ebstorf / Ohrdorf / Schaafhausen (Dannenberg) / Suhlendorf / Wahrenholz

- **Mechaniker/in für Kleingeräte und Kompaktmaschinen (m/w/d)**

Standort: Wahrenholz

- **Landmaschinenmechatroniker/-in (m/w/d)**

Standorte: Ebstorf / Schaafhausen (Dannenberg) / Suhlendorf

- **Landmaschinenmechatroniker/-in Kartoffeltechnik (m/w/d)**

Standorte: Ebstorf / Ohrdorf / Schaafhausen (Dannenberg) / Suhlendorf / Wahrenholz

Sende uns deine Bewerbung ganz einfach  
per Email an: [personal@eggert-team.de](mailto:personal@eggert-team.de)  
oder Post an: Eggert Landmaschinen GmbH & Co. KG  
Salzwedeler Straße 8  
29562 Suhlendorf



**Wir freuen uns auf deine Bewerbung!**