

The logo for EGGERS, featuring the word "EGGERS" in a bold, italicized, sans-serif font. The letters are white with a thick red outline. The background of the logo is a solid red color.

moderne Landtechnik

**aktuell**

**11/25**

# Einladung zum **WEIHNACHTSMARKT**



**Freitag,  
05.12.2025**

**ab  
14.00 Uhr**



**EGGERS Landmaschinen,  
Suhlendorf**

**Für das leibliche Wohl ist gesorgt.**

**Wir freuen uns auf Sie.**

## **Weihnachtsmärkte in unseren Standorten:**

**Montag,  
01.12.2025**

**ab  
18.00 Uhr**

**Schaafhausen /  
Wahrenholz**

**Mittwoch,  
03.12.2025**

**ab  
18.00 Uhr**

**Ohrdorf /  
Ebstorf**

Liebe Kunden, Partner und Wegbegleiter,

das Jahr 2025 war für unsere Branche ein anspruchsvolles Jahr. Mit den deutlich gesunkenen Preisen für Kartoffeln und Getreide haben viele von uns mit erheblichen wirtschaftlichen Herausforderungen zu kämpfen. Unsicherheit im Bereich Biogas, weiterhin hohe bürokratische Belastungen sowie nicht unbedingt investitionsfreundliche Umstände drücken ebenso die Stimmung. Auf der Agritechnica war jedoch auch viel Zuversicht und Optimismus zu spüren.

Die diesjährige Agritechnica hat eindrucksvoll gezeigt, wohin die Reise geht: Digitalisierung, Automatisierung, Robotik und Künstliche Intelligenz sind nicht mehr Zukunftsmusik – sie sind häufig Bestandteil neuer Produkte und ermöglichen es uns, Produktivität sowie Nachhaltigkeit weiter zu verbessern. Ich hoffe, dass sich die präsentierte Technik auch im Praxiseinsatz als stabil und praktikabel erweist. Insbesondere freuen wir uns auf die neue CLAAS Traktoren-Generation. Mit dem vorgestellten AXION 9 ist der Anfang gemacht und es ist wirklich ein beeindruckender Traktor geworden.

Rückblickend auf unsere Zusammenarbeit in diesem Jahr erfüllt mich eines mit großer Zufriedenheit: Das Vertrauen, das Sie uns entgegengebracht haben. Ihre Loyalität und das partnerschaftliche Miteinander sind das Fundament einer guten Zusammenarbeit. Zusammen haben wir anspruchsvolle Situationen gemeistert – und werden das auch weiterhin tun. Dafür möchte ich mich im Namen des gesamten Team Eggerts bedanken. Gerade in solch unsicheren Zeiten ist gegenseitiges Vertrauen erforderlich. Wir werden auch im kommenden Jahr alles geben, um Ihnen ein zuverlässiger Partner zu sein.

Mit Blick auf 2026 bin ich optimistisch. Die technologischen Möglichkeiten sind da, um unsere Landwirtschaft weiterzuentwickeln. Wir werden Sie dabei unterstützen, diese Chancen zu nutzen und gestärkt aus dieser Phase hervorzugehen. Dabei haben auch die vergangenen Jahre gezeigt, wie wichtig eine gute Vorbereitung ist. Durch Nacherntechecks und Winterreparaturen verlief die Ernte häufig stressfreier – für Sie und auch für uns. Daher nutzen Sie gerne wieder unsere Winteraktion.

Ich wünsche Ihnen und Ihren Familien frohe Festtage voller Ruhe, Gesundheit und neuer Kraft für die kommende Saison. Freuen wir uns gemeinsam auf ein erfolgreiches neues Jahr – mit Zuversicht und Innovationsgeist.

Mit den besten Wünschen und herzlichen Grüßen,

P. Eggerts

Ihr Philip Eggerts





# Termine Feldspritzgerätekontrolle



**Rechtzeitig Termin vereinbaren!**

<b>Ebstorf</b>	<b>02.03. - 13.03.2026</b>	<b>Tel. 05822 94275-30</b>
<b>Suhldorf</b>	<b>16.03. - 02.04.2026</b>	<b>Tel. 05820 9858-52</b>
<b>Ohrdorf</b>	<b>07.04. - 10.04.2026</b>	<b>Tel. 05839 97789-14</b>
<b>Wahrenholz</b>	<b>20.04. - 30.04.2026</b>	<b>Tel. 05835 96885-21</b>
<b>Schaafhausen*</b>	<b>04.05. - 15.05.2026</b>	<b>Tel. 05861 98355-20</b>

*\*Achtung! Aufgrund von Baumaßnahmen werden in Schaafhausen nur Pflanzmaschinen geprüft!*

*Für Prüfungen der Feldspritzen bitte in einem der anderen Standorte einen Termin vereinbaren.*

## Gabelstapler-Schulung

Wir führen Schulungen für den Gabelstapler-Führerschein durch. Die Ein-Tages-Schulung besteht aus Theorie, Praxis und einer Prüfung. Nach bestandener Prüfung erhalten Sie Ihren Gabelstapler-Führerschein.



Der nächste Termin ist für Februar/März 2026 geplant.

Je Schulungsteilnehmer beträgt die Teilnahmegebühr 250,00 €.

**Ihre Ansprechpartnerin**

**Heike Marschner**

Tel.: 05820 9858-13

[h.marschner@eggert-team.de](mailto:h.marschner@eggert-team.de)

# Kröger Frühbezug

**Jetzt:**

**Frühbezugsrabatt sichern!**

Auf das gesamte Dreiseiten- und Muldenkipper-Programm



**IHR PREISVORTEIL:**

**Bei Bestellung im November 5% / Dezember 4% / Januar 3% / Februar 2%**

Sprechen Sie unsere Verkaufsberater an.  
Wir beraten Sie gern:



**Markus Appeldorn**

Tel.: 0160 7227339



**Michael Fleischer**

Tel.: 0171 8309952



**Tim Fournier**

Tel.: 0151 52616663



**Kai Hilbrecht**

Tel.: 0152 02936899



**Matthias Schöck**

Tel.: 0170 4066688

**K agroliner**  
KRÖGER FAHRZEUGBAU



# EGGERS Winteraktion



Bereit für das, was kommt!

## Nacherntecheck und Winterreparatur 15.10.2025 bis 31.03.2026

### Nacherntecheck

- Professioneller, dokumentierter Check nach **Herstellervorgabe**.
- Durchführung von **geschulten Technikern**.
- Zum **Festpreis** (außer Güllefässer).
- Sicherung von **Garantieverlängerungen** und erleichterte Abwicklung von **Kulanzen**.

### Preise für Nacherntechecks:

Mähdrescher inkl. Schneidwerk: **300,- €**

Feldhäcksler: **300,- €**

Vorsatzgerät Häcksler: **250,- €**

Pressen: **250,- €**

Kartoffelroder: **250,- €**

Düngerstreuer: **150,- €**

Feldspritzen: **300,- €**

Pflanzmaschinen: **250,- €**

Güllefässer: nach Aufwand  
(zzgl. MwSt. & Anfahrtkosten)

## Verschleiß- und Ersatzteile 15.10.2025 bis 28.02.2026\*

- Bis zu **25 % Rabatt** auf Verschleiß- und Ersatzteile aller namhaften Hersteller und Fremdfabrikate.
- Bestellung zu **aktuellen Preisen**, vor Erhöhung der Herstellerpreise im Frühjahr.
- **Persönliche Beratung** durch unsere geschulten Ersatzteilberater bei Ihnen **vor Ort**.
- Lieferung Ihrer Bestellung an Ihren **Wunschort**, gerne auch zu Ihnen nach Hause.

\*Bestellzeiträume einiger Hersteller enden VOR dem 28.02.! Für den vollen Rabatt, bitte Bestellzeiten im Lager erfragen. Lieferzeiten der Hersteller variieren.

U.a. gelten die folgenden abweichenden Bestellfristen:  
Köckerling: **bis 31.12.2025**  
Kverneland: **bis 31.12.2025**  
Väderstad: **bis 31.01.2026**

Bis zu  
**25%**  
RABATT



## Winterreparatur

- Auftragserteilung muss bis zum **31.01.2026** erfolgen.
- Durchführung der **Reparatur bis Ende März**.
- Winterrabatt von bis zu **25 %** auf Verschleiß- und Ersatzteile.
- **Zahlung** zum **30.06.2026**  
ODER  
**2 % Skonto** bei Zahlung innerhalb von 8 Tagen.

**Sprechen Sie uns an,  
wir beraten Sie gerne.**



**Suhlendorf** Telefon: 05820 9858-0  
**Ebstorf** Telefon: 05822 94275-0  
**Ohrdorf** Telefon: 05839 97789-0  
**Wahrenholz** Telefon: 05835 96885-0  
**Schaaflhausen** Telefon: 05861 98355-0  
info@eggerts-team.de

# Kubota EK1-261



Für Anwender, die einen einfachen, aber leistungsstarken Traktor suchen, ist der EK1-261 von Kubota eine gute Wahl. Dank seiner Vielseitigkeit kann er für eine Vielzahl von Aufgaben eingesetzt werden, bei denen seine Zuverlässigkeit und Robustheit eine überzeugende Kombination darstellen.

**DER PERFEKTE  
EINSTEIGER-TRAKTOR**

**Jetzt ab 13.250 € inkl. MwSt.\***



\*Abbildung zeigt mögliche Sonderausstattungen.  
Angebot gültig solange der Vorrat reicht, Zwischenverkauf vorbehalten.



## **Ihr Ansprechpartner**

**Jens Eggert**

**Vertrieb Kompaktmaschinen**

Telefon: 05820 9858-27

Mobil: 0160 5562376

E-Mail: [j.eggert@eggerts-team.de](mailto:j.eggert@eggerts-team.de)

# STARKE REINIGUNG FÜR STARKE ERTRÄGE.

Mitglieder der Bauern- und Winzerverbände profitieren  
jetzt von exklusiven Angeboten.

## NT 40/1 Ap L Farmer

Nass-/Trockensauger:  
Kompakter Allrounder  
inkl. Schlepper-Set

Ersparnis bis € 220

**€ 479\***

Best.-Nr. 1.148-983.0

## HDS 11/18-4 S/SXA Farmer

Heißwasser-Hochdruck-  
reiniger: Leistungsstark &  
ideal zur Fuhrparkpflege

**NEU**

Ersparnis bis € 2.000

**€ 3.799\***  
**€ 4.599\***

Best.-Nr. 1.071-958.0  
Best.-Nr. 9.702-476.0

## HD 10/21-4 SX/SXA Plus Farmer

Kaltwasser-Hochdruck-  
reiniger: Der Allrounder  
für die Landwirtschaft

Ersparnis bis € 700

**€ 1.899\***  
**€ 2.149\***

Best.-Nr. 1.286-977.0  
Best.-Nr. 1.286-953.0

## HD 10/21-4 S St Classic Plus Farmer

Melkstandreiniger: einfache  
Montage, robust, lange  
Standzeit, kurze Rüstzeit

Ersparnis bis € 460

**€ 2.099\***

Best.-Nr. 9.702-442.0



**karcher.de/bauernverbandsaktion.** Nicht kombinierbar mit anderen Aktionen entsprechender Produkte. Änderungen und Irrtümer vorbehalten!  
Angebote gültig ab 29.08.2025, solange Vorrat reicht! Weitere Aktionsgeräte verfügbar. \*Preise in Euro inkl. 19 % MwSt. Ausgewiesene Ersparnis bezogen auf UVP. \*\*Bei Online-Registrierung bis 6 Wochen nach Kauf, unter [karcher.de/garantie24](https://karcher.de/garantie24), wird die Garantie von 12 auf 24 Monate verlängert.  
Das Bestellformular für Bauernverbandsmitglieder finden Sie im Internetauftritt Ihres Bauernverbands.

## Ihr Ansprechpartner

**Iwo Reisener**

**Verkaufsberater Reinigungstechnik**

Telefon: 05820 9858-31

Mobil: 0171 5403834

E-Mail: [i.reisener@eggers-team.de](mailto:i.reisener@eggers-team.de)







Nr. 72309

## CLAAS ARION 450 CIS+

Bj. 17, 6.100 Std., 125PS, 40km/h, Panoramic Kabine, 5 Steuergeräte, Frontlader

**43.000,00 €**



Nr. 74764

## CLAAS ARION 550 CMATIC

Bj. 15, 8.710 Std., 165PS, FKH 4to, 4+2 Steuergeräte, 50km/h, CEBIS, VA Proactiv

**49.800,00 €**



Nr. 75065

## CLAAS ARION 650 CMATIC

Bj. 15, 10.173 Std., 50km/h, FKH 3to, CEBIS, 4 Steuergeräte, VA Proactiv, S10 Lenksystem

**45.000,00 €**



Nr. 73348

## CLAAS AXION 840 CEBIS

Bj. 08, 13.200 Std., 238PS, gef. VA DANA, Klimaautomatik, Elektropilot, autom. Seitenstabi.

**31.500,00 €**



Nr. 72251

## CLAAS XERION 4200 SADDLE TRAC

Bj. 20, 8.030 Std., 458PS, 50km/h, Bauer Aufbau tank, GPS Pilot Ready, 5 Zusatzsteuergeräte

**192.000,00 €**



Nr. 78165

## Deutz-Fahr Agrotion 105

Bj. 01, 8.260 Std., 40km/h, Allrad, Front- rumschild, Seilwinde, Klimaanlage, 2x DW Steuergerät

**19.700,00 €**



Nr. 73653

## Deutz-Fahr Agrotion 6215 RC Shift

Bj. 17, 3.520 Std., 213PS, FKH, gef. VA, 50km/h, mech. Kabinenfed., 6 Steuer- geräte, RTK

**71.500,00 €**



Nr. 76044

## Deutz-Fahr TTV 630

Bj. 10, 9.650 Std., 224PS, 50km/h, Wendeschaltung, Kabinenfederung, Panoramic Dachluke

**42.000,00 €**



Nr. 76864

## Fendt 826 Vario Power Plus

Bj. 17, 3.604 Std., 50km/h, VarioGuide Light, PowerBeyond, Wendeschaltung, Sitz luftgefedert

**104.000,00 €**



Nr. 77204

## John Deere 6150 R

Bj. 14, 7.500 Std., 170PS, 50km/h, 3 DW Steuerger., Direct Drive, gef. Achse, Frontlader H 360

**59.000,00 €**



Nr. 77453

## Massey Ferguson 273 A

Bj. 86, 8.500 Std., 60PS, 30km/h, Allrad, Frontlader mech., 1 ew Steuergerät

**13.000,00 €**



Nr. 73102

## CLAAS FL 100

Bj. 21, EURO Werkzeugaufnahme, mech. Verriegelung, FITLOCK, MACH- Schnellkuppelsystem

**7.000,00 €**





Nr. 57956

**Manip MPower 180**

Bj. 19, passend zu Traktoren > 150PS,  
HH 4,50m, Hubkraft ca. 2.500kg, mech.  
Parallelführung

**4.500,00 €**



Nr. 77528

**Kröger HKD 302**

Bj. 20, 3-Seitenkipper

**24.000,00 €**



Nr. 77535

**Kröger HKD 302**

Bj. 17, 3-Seitenkipper

**21.300,00 €**



Nr. 78510 /-1

**Krone DK 225-16 (2 Stück vorhanden)**

Bj. 93, DL-Bremse, 16to, Mittelrunge,  
Pendelbordwände, Abdeckplane

Preis pro Stück:

**7.000,00 €**



Nr. 75034

**Hilken HBM 5300**

Bj. 22, zul. Gesamtgew. 22.000kg,  
Tandem, DL-Bremse, Hardox Mulde,  
Anhängung K80

**32.700,00 €**



Nr. 75663

**Bauer 110x350m**

1-Achse, Anhängung Ackerschne,  
Überdruckabschaltung

**6.300,00 €**



Nr. 76179

**Beinlich 110x300m**

Bj. 85, Fallstützen mech., 3-Rad-Stativ,  
Überdruckabschaltung, Stützfuß mech.,  
Wasseruhr

**3.800,00 €**



Nr. 72190

**Deierling Turb 2S 100x320m**

Bj. 90, mech. Stützfuß, Spurverstell-  
achse, Hubgerüst f. Regnerwagen,  
Nelson Big Gun

**3.900,00 €**



Nr. 64435

**Deierling Turbomat 1 100x300m**

Bj. 91, Komet Twin 140, Spur verstell-  
bar, Handrad, Bypassanschluss, Aus-  
leger f. Schlauchführ.

**2.900,00 €**



Nr. 71410

**Irrimec MTS 100x320m**

Bj. 02, hydr. Stützfuß u. Drehkranz,  
Überdruckabschaltung, Dosisdis  
Rechner,

**3.950,00 €**

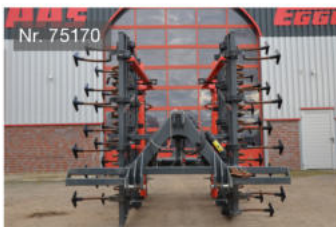

Nr. 75170

**Saphir Allstar 501**

Bj. 24, 5m AB, hydr. klappbar, Mammut-  
zinken, Dachringwalze 600mm, Nach-  
striege

**15.500,00 €**



Nr. 76149

**Amazona Cenius 4003-2TX**

Bj. 18, Doppel-U-Profilwalze, hydr.  
Tiefenverstellung, Randscheiben  
gezackt

**25.000,00 €**



**Horsch Terrano 4FX**

Bj. 16, 4m AB, mech. Steinsicherung, Steeldisc Packer, 3-balkig, Flügelchare

**28.000,00 €**



**Hatzenbichler Hackstängel 4m**

Bj. 20, 8-reihig, Rübenhacke, Pendelstützräder, Frontanbau, Hackschutzrollen

**12.000,00 €**



**Treffler TS 920/M3/5N**

Bj. 16, 9/6/3m AB möglich, Zinken mit Hartmetallbeschichtung, Spurverstell. der Pendelstützräder

**12.900,00 €**



**Amazon Catros 8003-2TX**

Bj. 20, Stabwalze 600mm Pro, hydr. Tiefenverstellung, Vogelsang Gülleverteiler

**34.500,00 €**



**Volmer TRG-W 6m**

Bj. 21, 6m Arbeitsbreite, Stabwalze, Beleuchtung, Gülleverteiler

**12.800,00 €**



**Alpego Delta 4 300/4**

Bj. 22, 3m BAB, 25cm Arbeitstiefe, Schare mit Seitenflügel, Tiefeneinstell. über Lochraster

**6.500,00 €**



**Kverneland Ecomat 65-200-7-Schar**

Bj. 13, Blattfedersteinsicherung, hydr. Schnittbreitenverst., Strohhleitbleche, Quick Fit Schare

**11.800,00 €**



**Accord DA-X**

Bj. 03, 24 Reihen, Exaktstängel, Spuranreißer, Fahrgassenmarkierung und -schaltung

**12.000,00 €**

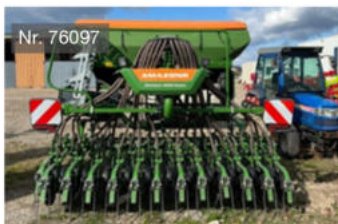

**Amazon Centaya 3000 Super**

Bj. 20, 1.149ha, Spuranreißer 3000, mech. Halbseitenschaltung, Leermelde-sensor

**32.500,00 €**



**Amazon Cirrus 3003 Compact**

Bj. 16, Scheibenfeld gezackt, Rollenstängel, Dammräumer, Fahrgassenmarkierung

**37.500,00 €**



**Horsch Pronto 3 DC**

Bj. 14, 4.400ha, 3m AB, Fahrgassenmarkierung, Reifenpacker, Saatmengenverst. elektr.

**31.500,00 €**



**Horsch Pronto 3 DC**

Bj. 06, 7.191ha, 3m AB, Fahrgassenmarkierung u. -schaltung, 2.800 Saat-tankinhalt

**25.000,00 €**



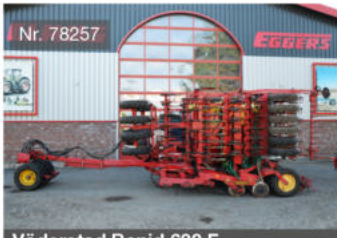

Nr. 78257

## Väderstad Rapid 600 F

6m Arbeitsbreite, Beleuchtung, Fahrgassenschaltung, Fahrwerk, Spuranreißer

13.500,00 €

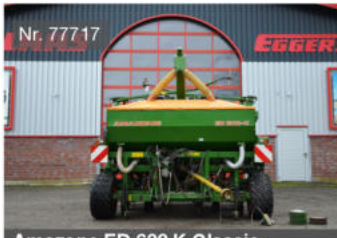

Nr. 77717

## Amazona ED 602 K Classic

Bj. 09, 132ha, 8-reihig, Spurbreitenverst. hydr., Abstreifplatte, Optogeber, Ladesteg

7.900,00 €



Nr. 67606

## Becker Centra Super 12-reihig

50er Reihenabstand, hydr. Klappvorr., hydr. Spuranreißer, Gitterrollen, Klutenräumer

2.900,00 €



Nr. 71423

## Horsch Maestro 8.75 CC

Bj. 11, 6.348ha, 6m AB, 8 Reihen, 75cm Reihe, Säscheiben Mais, Spuranreißer hydr.

22.400,00 €



Nr. 76067

## Kverneland Optima 6m HD e-drive II

Bj. 16, 7.556ha, 12 Reihen, 50cm Reihe, Klutenräumer, hydr. Rahmenballastier., Fingerdruckrollen

27.000,00 €



Nr. 75331

## Kverneland Optima e-drive 6m

Bj. 10, 4.821ha, 6m AB, 11 Reihen, Direktsaat, Fahrgassenschaltung, Spuranreißer

6.800,00 €



Nr. 78277

## Kverneland Unicorn 9m PH e-drive II

Bj. 20, 18 Reihen, Geo-Seed Sensor, Radarsensor, hydr. Verschieberahmen, Section Control

42.500,00 €



Nr. 78101

## Kverneland Unicorn Synchrodrive

Bj. 12, 6.532ha, 18 Reihen, 9m AB, 50cm Reihe, Fahrgassenschalt., Rübe, hydr. klappbar

28.500,00 €



Nr. 78762

## Väderstad Tempo V12

Bj. 21, 4.338ha, 6m Rahmen, Radar, Spuranreißer, E-Control, Saatgut-sensor

49.500,00 €



Nr. 78656

## Horsch Express 3 TD

Bj. 10, 3m Arbeitsbreite, Beleuchtung, Fahrgassenschaltung, Spuranreißer

23.000,00 €



Nr. 71177

## Amazona ZA-M 3600 Ultra Profis Hyd.

Bj. 12, 3.500l, Grenzstreueinrichtung, OM 24-48 Streuscheiben, Plane, Abstellrollen

4.900,00 €

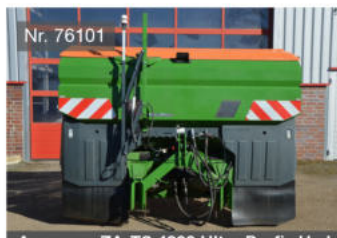

Nr. 76101

## Amazona ZA-TS 4200 Ultra Profis Hyd.

Bj. 23, Plane, WindControl, Leermeldesensoren, ArgusTwin, GPS-Switch, Roll- u. Abstellvorr.

33.900,00 €

# Unsere Gebrauchtmaschinen

Tel.: 05820 9858-0

Geräteart	Fabrikat	Typ	Bj	PS	h/ha	Nr.	€ o. MwSt.
<b>Traktoren</b>							
Traktoren	CLAAS	ARION 450 CIS+	17	126	6100	72309	43.000,00
Traktoren	CLAAS	ARION 470 CIS+	23		1500	78768	95.000,00
Traktoren	CLAAS	ARION 510 CIS	20		3320	77918	52.500,00
Traktoren	CLAAS	ARION 550 CMATIC	15	165	8710	74764	49.800,00
Traktoren	CLAAS	ARION 550 CMATIC CIS+	19		4500	74561	76.000,00
Traktoren	CLAAS	ARION 650 CMATIC	15		10173	75065	45.000,00
Traktoren	CLAAS	AXION 840 CEBIS	08	238	13200	73348	31.500,00
Traktoren	CLAAS	AXION 870 CMATIC	21	284	4800	78070	109.000,00
Traktoren	CLAAS	XERION 4200 SADDLE TRAC Bauer	20		8030	72251	192.000,00
Traktoren	Deutz-Fahr	Agrotron 105	01			78165	19.700,00
Traktoren	Deutz-Fahr	Agrotron 6215 RC Shift	17	213	3520	73653	71.500,00
Traktoren	Deutz-Fahr	TTV 630	10	224	9650	76044	42.000,00
Traktoren	Fendt	724 Vario	14		5000	80223	92.000,00
Traktoren	Fendt	724 Vario Profi Plus	17			79969	116.500,00
Traktoren	Fendt	826 Vario Power Plus	17		3604	76864	104.000,00
Traktoren	John Deere	6150 R	14	170	7500	77204	59.000,00
Traktoren	Massey Ferguson	273 A	86	60	8500	77453	13.000,00
<b>Anhänger</b>							
3-Seitenkipper	Kröger	agroliner HKD 302	20			77528	24.000,00
3-Seitenkipper	Kröger	agroliner HKD 302	17			77535	21.300,00
3-Seitenkipper	Kröger	agroliner HKD 302	18			77536	21.300,00
3-Seitenkipper	Kröger	HKD 302	07			77708	13.000,00
3-Seitenkipper	Kröger	HKD 302	07			77710	13.000,00
3-Seitenkipper	Krone	DK 225-16	93			78510	7.000,00
3-Seitenkipper	Krone	DK 225-16	93			78511	7.000,00
Muldenkipper	Hilken Fahrzeugb.	HBM 5300	22			75034	32.700,00
Muldenkipper	Krampe	Big Body 540	22			80260	29.800,00
Muldenkipper	Kröger	MUK 303	24			76689	53.238,00
<b>Beregnung</b>							
Aggregat	Deutz-Fahr	475/10				78265	1.800,00
Regenmaschine	Bauer	110 Ti 110x350m				75663	6.300,00
Regenmaschine	Beinlich	110x300m	85			76179	3.800,00
Regenmaschine	Beinlich	Programm 2000				78236	950,00
Regenmaschine	Deierling	Turb 2S 100x320m	90			72190	3.900,00
Regenmaschine	Deierling	Turbomat 1				78634	2.521,01
Regenmaschine	Deierling	Turbomat 1 100x300m	91			64435	2.900,00
Regenmaschine	Irrimec	100x410m				78332	5.500,00
Regenmaschine	Irrimec	100x410m				78334	5.500,00
Regenmaschine	Irrimec	MT5 100x320m	02			71410	3.950,00
<b>Bodenbearbeitung</b>							
Federzinkenegge	Saphir	Allstar 501	24			75170	15.500,00



Geräteart	Fabrikat	Typ	Bj	PS	h/ha	Nr.	€ o. MwSt.
Grubber	Amazone	Cenius 4003-2TX	18			76149	25.000,00
Grubber	Horsch	Terrano 4FX	16			77927	28.000,00
Hackstriegel	Hatzenbichler	Hackstriegel 4mtr. 8-Reihen	20			77279	12.000,00
Hackstriegel	Treffler	TS 920/M3/5N	16			78824	12.900,00
Kurzscheibenegge	Amazone	Catros 8003-2TX	20			72940	34.500,00
Scheibenegge	Köckerling	Rebell classic 520	14			76040	14.000,00
Scheibenegge	Volmer	TRG-W 6m	21			79058	12.800,00
Tiefenlockerer	Alpego	Delta 4 300/4	22			76148	6.500,00
Volldrehpflug	Kverneland	Ecomat 65-200-7-Schar	13			73957	11.800,00
Volldrehpflug	Kverneland	PG 100 8-Schar				80043	16.800,00
<b>Drilltechnik</b>							
Drillkombination	Accord	DA-X	03			78237	12.000,00
Drillmaschine	Amazone	Centaya 3000 Super	20		1149	76097	32.500,00
Drillmaschine	Amazone	Cirrus 3003 Compact	16			77021	37.500,00
Drillmaschine	Horsch	Pronto 3 DC	14		4400	70670	31.500,00
Drillmaschine	Horsch	Pronto 3 DC	06		7191	79684	25.000,00
Drillmaschine	Kverneland	u-drill 6001	20			78254	65.000,00
Drillmaschine	Väderstad	Rapid 600 F	99		12978	78257	13.500,00
Einzelkorndrillm.	Amazone	ED 602 K Classic	09		132	77717	7.900,00
Einzelkorndrillm.	Becker	Centra Super 12-reihig				67606	2.900,00
Einzelkorndrillm.	Horsch	Maistro 8.75 CC	11		6348	71423	22.400,00
Einzelkorndrillm.	Kverneland	Optima 6,00m HD e-drive II	16		7556,64	76067	27.000,00
Einzelkorndrillm.	Kverneland	Optima e-drive 6,00m	10		4821	75331	6.800,00
Einzelkorndrillm.	Kverneland	Optima e-drive 6m PH 8-reihig	17		4000	79151	22.000,00
Einzelkorndrillm.	Kverneland	Unicorn 9,00m PH e-drive II	20			78277	42.500,00
Einzelkorndrillm.	Kverneland	Unicorn Synchrodive 18-reihig	12		6532	78101	28.500,00
Einzelkorndrillm.	Väderstad	Tempo V 12	21		4338	78762	49.500,00
Einzelkorndrillm.	Väderstad	Tempo V 12 + FH 2200	23		1700	79155	84.000,00
Einzelkorndrillm.	Väderstad	Tempo V 8 + FH 2200	20		5500	79154	56.000,00
Pneu.Drillmasch.	Horsch	Express 3TD	10			78656	23.000,00
<b>Düngerstreuer</b>							
Düngerstreuer	Amazone	ZA-M 3600 Ultra Profis Hydro	12			71177	4.900,00
Düngerstreuer	Amazone	ZA-TS 4200 Ultra Profis Hydro	23			76101	33.900,00
Düngerstreuer	Rauch	AXERA H				76744	1.800,00
Düngerstreuer	Rauch	AXERA H EMC	08			76710	2.000,00
Düngerstreuer	Rauch	AXERA H-EMC	08			79050	1.900,00
Düngerstreuer	Rauch	AXIS H 50.1 EMC + W	13			77336	7.900,00
Düngerstreuer	Rauch	AXIS H 50.2 EMC+W	17			78560	13.800,00
<b>Feldspritzen</b>							
Anhängespritze	Amazone	UX 5200 Super 24mtr	17		7187	75358	55.000,00
Anhängespritze	CHD	3024	09		6884	75580	8.200,00
Anhängespritze	Dammann	ANP 5036	06		12599	74879	14.000,00

Geräteart	Fabrikat	Typ	Bj	PS	h/ha	Nr.	€ o. MwSt.
Anhängespritze	Hardi	Commander 5500 i	18		6802	71551	59.000,00
Anhängespritze	John Deere	740	11			80046	14.000,00
<b>Frontlader und Zubehör</b>							
Frontlader	CLAAS	FL 100	21			73102	7.000,00
Frontlader	Manip	MPower 180	19			57956	4.500,00
Konsolen	CLAAS	passend zum Arion 400 A43	18			75443	4.250,00
<b>Gülletechnik</b>							
Scheibenegge	Veenhuis	Terraject Disc 6m	12			66729	11.000,00
Scheibenegge	Volmer	T-Rubber TR-W 601	23			72513	33.900,00
Schlitzgerät	Veenhuis	EUROJECT 3500-770 Gülleschlitz	08			65925	14.500,00
<b>Feldhäcksler-Vorsatzgeräte</b>							
Vorsatzgerät	CLAAS	ORBIS 900	15			69278	9.500,00
Vorsatzgerät	CLAAS	ORBIS 900 AC 3T	14			66594	9.500,00
Vorsatzgerät	CLAAS	ORBIS 900 Transportsystem	19			66627	55.000,00
Vorsatzgerät	CLAAS	PICK UP 300 HD	09			75841	4.900,00
Vorsatzgerät	CLAAS	PICK UP 300 PRO T	12			68021	15.900,00
<b>Kartoffeltechnik</b>							
Förderband	Climax	CTHV 900 KS	95			77766	11.000,00
Förderband	Fortschritt	VEB T 222/0				74397	950,00
Kartoffelroder	Grimme	EVO 280 ClodSep	22		510	78875	137.800,00
Kartoffelroder	Grimme	EVO 280 ClodSep 17	20		760	71242	119.000,00
Kartoffelroder	Grimme	EVO 280 ClodSep GEN II	24			78666	193.000,00
Kartoffelroder	Grimme	EVO 280 ClodSep NonStop	23		191	76970	230.000,00
Kartoffelroder	Grimme	EVO 280 ClodSep NonStop 17	23		280	70087	195.000,00
Kartoffelroder	Grimme	EVO 290 ClodSep	19		640	77210	94.000,00
Kartoffelroder	Grimme	EVO 290 EasySep	20		717	76104	89.900,00
Kartoffelroder	Grimme	SE 150-60 NB	21			76105	102.000,00
Kartoffelroder	Grimme	SE 150-60 SB	20			77965	108.907,56
Kartoffelroder	Grimme	SE 260 UB	22		350	78664	126.000,00
Kartoffelroder	Grimme	SE 75-55 SB	21		250	76582	79.500,00
Kartoffelroder	Grimme	SE 75-55 SB	22		156	70444	87.000,00
Kartoffelroder	Grimme	SE 75-55 USB	20		175	75955	82.500,00
Kartoffelroder	Grimme	SE 75-55 USB	20		360	74086	71.500,00
Kartoffelroder	Grimme	SE 85-55 SB	18		260	63378	64.800,00
Krautschläger	AVR	Rafale 180	20			77312	6.500,00
Pflanzmaschine	Grimme	GL 430	18			78842	65.000,00
<b>Lader</b>							
Radlader	CLAAS	TORION 1611 P	23		3700	79552	127.000,00
Radlader	JCB	427 HT Agri	15		8600	76259	60.000,00
Teleskoplader	CLAAS	SCORPION 7040 Biogas	12		6750	70974	39.000,00
Teleskoplader	CLAAS	SCORPION 7050	15	122	6460	76527	48.400,00
Teleskoplader	CLAAS	SCORPION 746 VARIPower	19	136	6725	71452	55.000,00



**Tel.: 05820 9858-0**

Weitere Maschinen finden Sie unter [www.landmaschineneggers.de](http://www.landmaschineneggers.de)

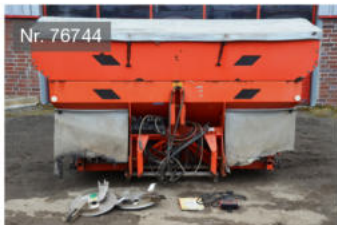

Nr. 76744

## Rauch AXERA H

Bj. 2001, Wurfscheiben 12-42m + 28-36m, Plane, Aufsatz, Schmutzfänger, Grenzstreueinrichtung

**1.800,00 €**



Nr. 76710

## Rauch AXERA H EMC

Bj. 08, 4.000l, Aufsätze, Plane, Wurf-scheibe 33m, Grenzstreueinrichtung, Schmutzfänger

**2.000,00 €**



Nr. 79050

## Rauch AXERA H EMC

Bj. 08, hydr. Antrieb, Aufsatz GL 700 + GLB 1400, Plane, Terminal Quantron P, Streuscheiben D4H

**1.900,00 €**

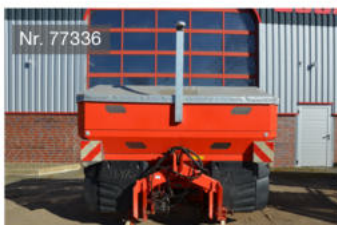

Nr. 77336

## Rauch AXIS H 50.1 EMC + W

Bj. 13, inkl. GPS-Empfänger, ohne Terminal, S8 Streuscheiben, Plane, Waage, Aufsatz

**7.900,00 €**



Nr. 75358

## Amazona UX 5200 Super

Bj. 17, 24m, Profi-Klappung, Distance Control, AmaSwitch, Amaclick 9, Comfort-Paket

**55.000,00 €**



Nr. 75580

## CHD 3024

Bj. 09, 6.884ha, 24m, 3.000l, Teilbreitenschaltung, Tank Control, elektr. hydr. Hangsteuerung

**8.200,00 €**

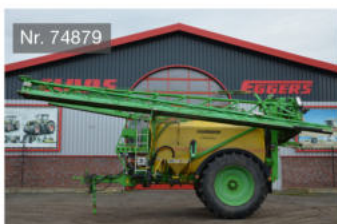

Nr. 74879

## Dammann ANP 5036

Bj. 06, 36m, 5.000l, Einspülschleuse, Hangsteuerung, Spur verstellb., Section Control

**14.000,00 €**



Nr. 71551

## Hardi Commander 5500 i

Bj. 18, 33m, 5.500l, Handwaschbehälter, Hangsteuerung, Teilbreitenschaltung, Einspülschleuse

**59.000,00 €**



Nr. 66729

## Veenhuis Terraject Disc 6m

Bj. 12, 6m AB, hydr. einklappbar, 620mm Rohrstabwalze, Joskin Gülleverteiler

**11.000,00 €**



Nr. 72513

## Volmer T-Rubber TR-W 601

Bj. 23, 6m AB, 48 gezahnte Scheiben, 550mm Rohrstabwalze, hydr. klappbar, Warntafeln + Beleucht.

**33.900,00 €**



Nr. 65925

## Veenhuis EUROJECT 3500-770

Bj. 08, Gülleinjektor, 7,70m AB, Parallelogrammsystem, Schnellkoppler, hydr. einklappbar

**14.500,00 €**



Nr. 69278

## CLAAS ORBIS 900

Bj. 15, Auto Contour, Premium Line, Auto Pilot Mittentaster, integriertes Transportsystem

**9.500,00 €**

Alle Preise zzgl. gesetzl. Mehrwertsteuer. / Angebot gültig, solange Maschinen verfügbar. / Für Druckfehler wird nicht gehaftet, Änderungen vorbehalten.





Nr. 66594

## CLAAS ORBIS 900 AC 3T

Bj. 14, Auto Contour, 3T Schnellkuppler, Auto Pilot vorsatzseitig, integriertes Transportsystem

9.500,00 €



Nr. 66627

## Claas ORBIS 900

Bj. 19, Modelljahr 2020, Auto Contour, Premium Line, Auto Pilot Mittentaster, Transportsystem

55.000,00 €



Nr. 75841

## CLAAS PICK UP 300 HD

Bj. 09, für JAGUAR Typ 492/493, 4 Zinkenreihen, Tastrad mittig, Stützräder hydr. klappbar

4.900,00 €



Nr. 68021

## CLAAS PICK UP 300 PRO T

Bj. 12, Doppel-Rollenniederhalter, Tastrad mittig, hydr. Schneckenaushebung, Stützräder schwenkb.

15.900,00 €



Nr. 77705

## CLAAS TRION 730

Bj. 23, 400ha, 30km/h, 11.000l Korntank Quantimeter, SW VARIO 770, TW, Fahrer-Paket

278.000,00 €



Nr. 67435

## New Holland CX 860

Bj. 04, 6.100 ha, SW 7,70m, TW, Spreuverteiler, Strohhäcksler, Auto Contour, Verlustmessung

63.900,00 €



Nr. 76065

## CLAAS VARIO 1050 + TW

Bj. 10, Rapsausrüstung, Rapsbox, Steinschutzkante, Transportwagen

17.000,00 €



Nr. 78842

## Grimme GL 430

Bj. 18, 3.000ha, Kippbunkerautomatik, 4 gef. Blattfederzinken, Fahrgassenräumer

65.000,00 €



Nr. 77312

## AVR Rafale 180

Bj. 20, 1,80m Arbeitsbreite, 2x 75er Reihe

6.500,00 €



Nr. 78875

## Grimme EVO 280 ClodSep

Bj. 22, 510ha, Rodetiefenverstellung, Turbo Clean, 8to Bunker, Bunkerbefüllautomatik

137.800,00 €



Nr. 70087

## Grimme EVO 280 ClodSep NonStop

Bj. 23, 280ha, Comfort-Line, DMF auto., TerraControl, 7,5to Bunker, Steinbunker, Turbo Clean

195.000,00 €



Nr. 77210

## Grimme EVO 290 ClodSep

Bj. 19, 640ha, mech. Rodetiefenverst., autom. DMF + AMF, Neigungsautom., 9to Bunker

94.000,00 €





Nr. 76104

## Grimme EVO 290 EasySep

Bj. 20, 717ha, mech. Rodetiefenverst., 1700mm Siebkanal, Verlesetisch breit, 9to Bunker

**89.900,00 €**



Nr. 76105

## Grimme SE 150-60 NB

Bj. 21, autom. DMF + AMF + Neigung, 3-Stufen Getriebe, 90cm Reihe, XXL-Trenngerät

**102.000,00 €**

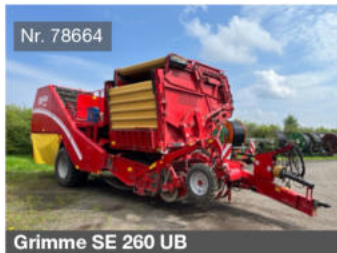

Nr. 78664

## Grimme SE 260 UB

Bj. 22, 350ha, TerraControl, DMF, Neigungs- u. Höhenverstellung, NonstopBunker

**126.000,00 €**



Nr. 70444

## Grimme SE 75-55 SB

Bj. 22, 156ha, hydr. Stützfuß, autom. Dammentlastung u. DMF, Verlesetisch breit, 5,5to Bunker

**87.000,00 €**

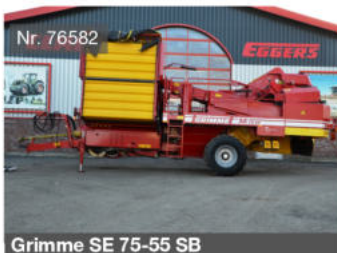

Nr. 76582

## Grimme SE 75-55 SB

Bj. 21, 250ha, mech. Rodetiefenverst., höhenverst. Abstreiferwalzen, 5,5to Bunker

**79.500,00 €**



Nr. 74086

## Grimme SE 75-55 USB

Bj. 20, 360ha, 850mm Siebkanal, 5,5to Bunker, Speedtronic-Sep, Verlesetisch breit, AMF autom.

**71.500,00 €**



Nr. 75955

## Grimme SE 75-55 USB

Bj. 20, 175ha, Steinsicherung, Steinkasten lang, 5,5to Bunker, Bunkerbefüllautomatik

**82.500,00 €**



Nr. 63378

## Grimme SE 85-55 SB

Bj. 18, 260ha, autom. Dammentlastung u. DMF, 5,5to Bunker, Vorsatzelevator, hydr. Stützfuß

**64.800,00 €**



Nr. 79552

## CLAAS TORION 1611 P

Bj. 23, 3.700 Std., LED-Arbeitsbeleucht., AHK autom., Profi Cam Heck, Hochkippschaufelrückführ.

**127.000,00 €**



Nr. 70974

## CLAAS SCORPION 7040 BIOGAS

Bj. 12, 6.750 Std., 7m HH, 4to Hubkraft, 30km/h, VARIPOWER, Abstreifer Hubarm, Klimaanlage

**39.000,00 €**



Nr. 76527

## CLAAS SCORPION 7055

Bj. 15, 6.460 Std., 40km/h, Schnellwechselplatte hydr., Self Cleaning System

**48.400,00 €**



Nr. 71452

## CLAAS SCORPION 746

Bj. 19, 6.725 Std., 40km/h VARIPOWER, AHK, Überlastwarneinrichtung, hydr. Schnellwechselplatte

**55.000,00 €**



Nr. 71190

## CLAAS SCORPION 756 VARIPOWER

Bj. 20, 3.500 Std., 40km/h, Rüttelfunkt., Klimaanlage, Schaufelrückfahrautom., Kippzylindersperre

**76.000,00 €**



Nr. 76392

## CLAAS SCORPION 756

Bj. 21, 4.390 Std., 40km/h, Abstreifer Hubarm, VARIPOWER, AHK, Schwingungsdämpf.

**73.000,00 €**



Nr. 64657

## CLAAS SCORPION 960 VARIPOWER

Bj. 20, 5.000 Std., AHK autom., Klima, Abstreifer, Motorvorwärmung, LED-Arbeitsbeleuchtung

**68.700,00 €**



Nr. 77239

## CLAAS SCORPION 960

Bj. 20, 4.370 Std., 40km/h VARIPOWER, AHK, Abstreifer Hubarm, LED-Arbeitsbeleuchtung

**72.400,00 €**

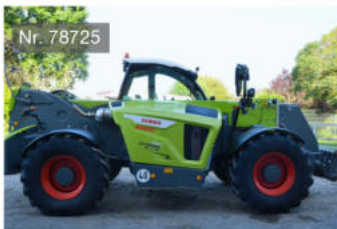

Nr. 78725

## CLAAS SCORPION 960

Bj. 24, 690 Std., 40km/h VARIPOWER, AHK, Schaufelrückfahrautomatik, Überlastwarneinrichtung

**127.000,00 €**



Nr. 72434

## Merlo TF 38.7

Bj. 14, 4.950 Std., 40km/h, HH 7m, 3,8to Hubkraft, AHK, div. Anbaugeräte, Schwingungstilgung

**39.500,00 €**



Nr. 75611

## Merlo TF 50.8 TF-170

Bj. 21, 40km/h, 7,80m HH, hydr. Antrieb Klimaanlage, Schwingungsdämpfung, Abstreifer

**74.000,00 €**



Nr. 71575

## BVL V-Mix Plus 17-N2 S

Bj. 13, 17m³ Ladevolumen, Waage, Stützfuß mech., Messer teils neu, Gelenkwelle

**13.500,00 €**



Nr. 69641

## CLAAS VOLTO 1300 T

Bj. 20, 13m AB, 10 Kreisel á 7 Zinken, Max Spread, Streuwinkelverstellung, Zinkenverlustsicher.

**21.800,00 €**



Nr. 78135

## Krone KWT 8.50/8

Bj. 99, 8,50m AB, 6 Arme pro Kreisel, 8 Kreisel, Beleuchtung, Zinkenverlustsicherung

**4.200,00 €**



Nr. 60481

## Stoll Speed 900 H

Bj. 95, 9m AB, 8 Kreisel á 6 Zinken, Kreisel-Höhenverstellung, Gelenkwelle, Nachlaufeinrichtung

**1.900,00 €**



Nr. 75539

## Berti 280

2,80m AB, Front- u. Heckanbau, mech. Seitenverschiebung, Halfischflossen, Stützwalze

**2.200,00 €**





Nr. 70886

**CLAAS DISCO 9200 C AS + 3600 FC PROFIL**

Bj. 19, 6.700 ha, DISCO 3600: 3,40m AB, Zinkenaufbereiter, Max Cut Mähbalken, Active Float System / DISCO 9200: 9,10m AB, Zinkenaufbereiter, Max Cut Mähbalken, LED Arbeitsscheinwerfer, Non Stop Anfahrssicherung

**57.900,00 €**



Nr. 74828

**Maschio Bufalo 280**

Bj. 22, 2,80m AB, Seitenverschiebung hydr., Walze 220mm ø, Gleitkufen, Hammer-Schlegel

**8.000,00 €**



Nr. 62175

**Pöttinger Novacat A 10 ED + 301 alpha-motion ED**

Bj. 18, Aufbereiter, Beleuchtung, Schnitthöhenverstellung, Gelenkwelle 301: 3m AB, 7 Mähscheiben, 14 Mähklingen / A10 ED: 8,80-10m AB, 16 Mähscheiben, 32 Mähklingen

**31.800,00 €**



Nr. 70177

**CLAAS VARIANT 485 RC PRO**

Bj. 21, 11.251 Ballen, Roto Cut m. hydr. absenkb. Schneidboden, Silageausrüst., Pick Up

**27.000,00 €**



Nr. 70050

**CLAAS DISCO 9200 C AS**

Bj. 21, Gelenkwelle, Active Float, Schutztücher außen, LED-Arbeitscheinwerfer

**54.700,00 €**



Nr. 70438

**Kuhn GMD 3511**

Bj. 19, Heck, 3,50m AB, 8 Mähscheiben, Schnitthöhe 35-65mm, Anfahrssicherung, Warntafeln

**9.800,00 €**



Nr. 75800

**Niemeyer 3,60m**

Bj. 05, Heckmähwerk, 3,60m AB, hydr. Rückschwenkung, 8 Teller, Pendelausgleich

**3.950,00 €**

## Ihr Ansprechpartner

**Jan-Heinrich Lüske**  
**Maschinenverkauf**

Telefon: 05820 9858-37

Mobil: 0151-23263900

E-Mail: [j.lueske@eggert-team.de](mailto:j.lueske@eggert-team.de)





# EGGERS WhatsApp Kanal

## EGGERS

### Gebrauchtmaschinen WhatsApp Kanal

Angebote, Aktionen & News



Jetzt abonnieren!



## Jubiläum

Wir gratulieren unseren Mitarbeitenden zum Betriebsjubiläum:



- Lasse Köhler
- Ben-Luka Ludolphs
- Tim Preschel
- Nick Richter
- Niels Schweigel
- Matz Semmler
- Johann Fridjof Wegner



- Sven-Niklas Kramüller
- Steffen Meyer
- Jasper Wiese



- Erik Müller
- Jens Eggert



- Matthias Schöck



- Niko Gaedke
- Wilfried Meyer



- Andreas Kophal

Wir bedanken uns für euren Einsatz und eure Treue.

# Unsere aktuellen Stellenangebote



- **Landmaschinenmechatroniker/-in (m/w/d)**  
Standorte Ebstorf / Ohrdorf / Suhlendorf
- **KFZ-Mechatroniker/-in, - Mechaniker/-in, - Meister/-in (m/w/d)**  
Standort Suhlendorf
- **Mechaniker/-in für Kleingeräte und Kompaktmaschinen (m/w/d)**  
Standort Suhlendorf
- **Ausbildung Land- und Baumaschinenmechatroniker/-in (m/w/d)**  
Beginn August 2026 / Standorte Ebstorf / Ohrdorf / Schaafhausen / Suhlendorf / Wahrenholz

Sende uns deine Bewerbung ganz einfach  
per Email an: [personal@eggers-team.de](mailto:personal@eggers-team.de)  
oder Post an: Eggers Landmaschinen GmbH & Co. KG  
Salzwedeler Straße 8  
29562 Suhlendorf

**Wir freuen uns auf deine Bewerbung!**

Weitere Informationen unter:  
**[www.landmaschineneggers.de/stellenangebote](http://www.landmaschineneggers.de/stellenangebote)**



# STIHL AKTION

**RAN ANS HOLZ!**

**10%**  
**RABATT SICHERN!**

## **10% RABATT**

auf alle Sägeketten,  
Schwerter, Sägekettenhaftöl  
und 2 in 1 Feilen der Marke

**STIHL®**

Aktion gültig  
vom 01.12.2025 bis 31.01.2026



**Jetzt beraten lassen!**  
**Sprechen Sie unsere Mitarbeitenden im Shop an.**



## **Geschäftszeiten Weihnachten & Neujahr 2025/2026**

Vom 22. Dezember 2025 bis zum 05. Januar 2026  
haben wir aus traditionellen Gründen für alle  
Mitarbeitenden Urlaubstage vereinbart.

Nur der Shop in Suhlendorf ist in diesem Zeitraum  
für Sie geöffnet.  
Alle anderen Standorte sind geschlossen.

Bei Notfällen erreichen Sie uns unter:

EGGERS Suhlendorf	Tel.: 05820 9858-0
EGGERS Ebstorf	Tel.: 05822 94275-0
EGGERS Ohrdorf	Tel.: 05839 97789-0
EGGERS Schaafhausen	Tel.: 05861 98355-0
EGGERS Wahrenholz	Tel.: 05835 96885-0

**Ab dem 06. Januar 2026 sind wir wieder für Sie da.**

