



## Termine Pflanzenschutzgerätekontrolle

Ebstorf	03.03. - 14.03.2025	Tel. 05822 94275-30
Suhldorf	17.03. - 04.04.2025	Tel. 05820 9858-52
Ohrdorf	07.04. - 11.04.2025	Tel. 05839 97789-14
Wahrenholz	22.04. - 25.04.2025	Tel. 05835 96885-21
Schaafhausen	28.04. - 09.05.2025	Tel. 05861 98355-20



Bitte führen Sie Ihre Maschinen gereinigt zur Kontrolle vor. Andernfalls können wir keine Kontrolle durchführen bzw. müssen Ihnen die Reinigungskosten und Ausfallzeiten in Rechnung stellen. Die Feldspritzen bitte bis zur Hälfte mit Wasser befüllen.

Falls Ihre Maschine die Prüfung nicht bestehen sollte, können wir Ihnen auch eine umgehende Reparaturmöglichkeit unter Nutzung unserer bevorrateten Ersatzteile anbieten.

# EGGERS Aktionsangebot



GUT  
GERÜSTET IN'S  
FRÜHJAHR

gültig vom 03.03. bis 09.05.2025



## Chemikalien- schutzhandschuhe

Art.-Nr. KG0500110

Listenpreis: 5,37€\*

4,83 €\*

-10%



-12%

## Atemschutz- Halbmaske mit Filter

Art.-Nr. BLS8002120

Listenpreis: 57,42€\*

50,52 €\*



-15%

## Schutzausrüstungs-Koffer

1 Paar Chemikalienschutzhandschuhe  
1 Augenspüllflasche (gefüllt)  
1 Gasschutzbrille  
1 Halbmaske mit ABEK-P3R D Filter  
im staubdichten Aufbewahrungskoffer  
Art.-Nr. Agrikit 1

Listenpreis: 80,30€\*

68,25 €\*

## Lechler Air-Injektor Kompakt- Flachstrahldüsen IDKT

abdriftarm, weites  
Tropfenspektrum (von  
extrem grob bis fein)

Satzabnahme: ab 8,71 €\*



## Lechler Air-Injektor Flachstrahldüsen ID 3

abdriftarm, für den  
professionellen Einsatz

Satzabnahme: ab 7,97 €\*

-15%



## Lechler Air-Injektor asymmetr. Doppel-Flachstrahldüsen IDTA

zur optimierten Anlagerung und  
Reduktion von Spritzschatten bei  
höheren Fahrgeschwindigkeiten

Satzabnahme: ab 19,90 €\*



## Lechler Flüssigdüngerdüse FD

pflanzenschonend durch geringe  
Strahlkraft, keine Streifenbildung  
durch optimale Querverteilung

Satzabnahme: ab 11,13 €\*



Ausgewählte Artikel auch bequem  
online bestellen unter:

[shop.landmaschineneggerts.de](http://shop.landmaschineneggerts.de)



Jetzt  
testen!



Sprechen Sie uns an,  
wir beraten Sie gerne.

info@landmaschineneggerts.de  
[www.landmaschineneggerts.de](http://www.landmaschineneggerts.de)

# CLAAS Ballenverpackungen

Für einen noch  
besseren  
Zusammenhalt!



Top Angebote für Bestellungen  
bis zum 05.03.25!

## UNSERE ANGEBOTE

Mit den zuverlässigen und ergiebigen Netzen, Garnen und Folien von CLAAS senken Sie die Kosten des fertigen Ballens – denn darauf kommt es an. Kaufen Sie Ihr Material wie z.B. Pressgarn nach **Metern und Reißfestigkeit**, nicht nach Kilogramm.

### CLAAS Wickelnetze: ROLLATEX

Innovatives Netzprogramm für alle Erntebedingungen.

- Keine **Schulterbildung** der Ballen
- **Optimaler Schutz** vor Nässe und Luft
- Höchste **Formstabilität** bei Lagerung und Transport

### CLAAS Stretchfolie: WRAPEX

Beste Voraussetzungen für gute Silagequalität.

- Hochwertige Rohstoffe für eine **konstante Qualität**
- Hohe Elastizität, Reißfestigkeit und UV-Stabilität
- **Hervorragende Klebkraft** und Lagenversiegelung



### CLAAS Pressgarn: QUADOTEX und BALETEX

Für jeden Einsatz das richtige Garn.

- **Unschlagbar** im Verhältnis von Knotenfestigkeit zu Lauflänge
- **Geringer Knotenverschleiß** durch geschmeidigen Lauf in der Presse
- **Konstante Qualität** durch bewährte Monostreifenfabrikation

### CLAAS Mantelfolie: COATEX

Erleichtert das Handling und optimiert den Silierprozess.

- Verbesserung der Sauerstoffbarriere durch **zusätzliche Folienlagen** am Ballen
- **Leichtes Öffnen** der Ballen, da nur ein Verpackungsmaterial
- **Gemeinsame Entsorgung** möglich

## IHR ANSPRECHPARTNER



### Steffen Ebeling

Berater Verschleiß- u. Ersatzteile

Tel.: 05861 98355-21

E-Mail: s.ebeling@eggers-team.de

Nutzen Sie das volle Leistungspotential Ihrer Maschinen mit **hochwertigem CLAAS Ballenverpackungsmaterial!**

**CLAAS**



# RTK Lenksystem Aktion

- ✓ **Komplettset zur Nachrüstung, inkl. Montage**
- ✓ **Aufbau auf jede Marke möglich**
- ✓ **Präzise Spurführung mit 2,5 cm Genauigkeit**

**CHCNAV**



## **RTK-Lenksystem CHCNAV NX510SE**

- 10" Display CB-A10
- Lenkarmmotor inkl. Lenkrad
- GPS-Empfänger/Lenkcontroller PA-3-SE (CHCNAV Receiver)
- GPS + Glonass + Galileo + Beidou + QZSS
- Integriertes 4G Modem im Receiver
- Verzahnungsadapter
- Lenkwinkelsensor mit Gyroskop
- Halterungen und Kabelsatz

### **Für Traktoren**

**5.800 €\***

### **Für Mähdrescher und Feldhäcksler**

**6.300 €\***

\*Preise zzgl. MwSt.,  
exkl. Simkarte und RTK-Lizenz



## **Ihr Ansprechpartner**

**Steffen Schulze**

**Beratung und Verkauf Precision Farming**

Telefon: 05820 9858-17

Mobil: 0151 12636849

E-Mail: [s.schulze@eggers-team.de](mailto:s.schulze@eggers-team.de)

# Beinlich Aktion

**AKTION**

**Beinlich**<sup>®</sup>  
EVERRAIN. EVERGREEN.

Beim Kauf einer  
**BEINLICH Lagermaschine**  
eine Raincrop-Station  
+ Jahres-Lizenz (Wert 580 €)  
**GRATIS** dazu!

Nur solange  
der Vorrat reicht!



# Kubota Aktion

## Jetzt sinnvoll investieren.

Der kompakte Allrounder mit Kabine



Kubota



L1-522 DCN

**29.990 €**

inkl. MwSt.

**5 Jahre  
Garantie\***

Weitere Informationen  
finden Sie hier:



\* oder 2.000 Stunden (je nachdem was zuerst eintritt)

Kompakttraktor mit 51 PS, 4-Zylinder-Kubota-Dieselmotor



**Ihr Ansprechpartner**

**Jens Eggert**

Vertrieb Kompaktmaschinen

Telefon: 05820 9858-27

Mobil: 0160 5562376

E-Mail: [j.eggert@eggert-team.de](mailto:j.eggert@eggert-team.de)

# Kärcher Aktion



## KÄRCHER



### Kärcher HDS 11/18-4 SXA Farmer

- inkl. automatischer Schlauchtrommel mit 20m HD-Schlauch
- ideal zur Reinigung und Instandhaltung von Maschinen und Fuhrpark

~~Listenpreis: 6.599,- €\*~~ **4.599,- €\***



### Kärcher NT 75/2 Tact² Adv Farmer

- inkl. Fahrbahndüse 660mm
- hervorragend geeignet zum Absaugen von landwirtschaftlich genutzten Lagerhallen und Flächen im Innenbereich

~~Listenpreis: 2.633,- €\*~~ **1.949,- €\***



### Kärcher HD 10/21-4 SXA Plus Farmer

- Allrounder in der Landwirtschaft
- ideal zur Reinigung von Traktoren, Maschinen und Anbaugeräten
- Vibrasoft-Dreckfräser

~~Listenpreis: 2.849,- €\*~~ **2.149,- €\***



### Kärcher HDS 9/17-4 CXA Plus Farmer

**NEU**

- inkl. Anbausatz autom. Schlauchtrommel mit 20m HD-Schlauch
- inkl. Dreckfräser

~~Listenpreis: 5.658,- €\*~~ **3.899,- €\***

\*Alle Preise inkl. gesetzl. MwSt.

Abbildung ähnlich. / Angebot gültig, solange der Vorrat reicht, Zwischenverkauf vorbehalten.



## Ihr Ansprechpartner

**Sascha Bock**

**Anwendungsberater**

**Reinigungs- & Hygienetechnik IHK**

Telefon: 05820 9858-31

Mobil: 0171 5403834

E-Mail: [s.bock@eggers-team.de](mailto:s.bock@eggers-team.de)

# Seilwindenprüfung



## GLEICH TERMIN VEREINBAREN!

- Eine jährliche Seilwindenprüfung ist gesetzlich vorgeschrieben und dient der Vermeidung von Unfällen und Schäden.
- Die Prüfung erfolgt nach DGUV Vorschrift 54 durch unser geschultes Fachpersonal.

**100€**  
zzgl. MwSt.

Wir beraten Sie gerne.



## Ihr Ansprechpartner

**Jan Gehrke**

Ersatzteilberater / Vertrieb Forst- und Gartengeräte

Telefon: 05861 98355-20

Mobil: 0152 31083019

E-Mail: [j.gehrke@eggerts-team.de](mailto:j.gehrke@eggerts-team.de)





Nr. 72309

### CLAAS ARION 450 CIS+

Bj. 17, 6.100 Std., 125PS, 40km/h,  
5 Steuergeräte, HKH 6t, Panoramic-  
Kabine, Klimaanlage

**46.000,00 €**



Nr. 74561

### CLAAS ARION 550 CMATIC CIS+

Bj. 19, 4.500 Std., 165PS, 50km/h,  
Electropilot, FKH 3t, Lenksystem S10  
RTK

**77.000,00 €**



Nr. 74451

### CLAAS ARION 620 Concept

Bj. 16, 3.150 Std., 155PS, 40km/h,  
FKH 3to, 3 Steuergeräte mech., Klima-  
anlage, VA PROACTIV

**54.000,00 €**



Nr. 67961

### CLAAS ARION 650 CEBIS

Bj. 18, 5.675 Std, 189PS, 50km/h,  
FKH 4to, GPS-READY und Business-  
Ausstattungspaket

**66.875,00 €**



Nr. 72907

### CLAAS AXION 830 CMATIC

Bj. 15, 6.645 Std., 229PS, 50km/h,  
5 Steuergeräte elektro-hydr., CLAAS S7  
Egno Lenksystem

**65.000,00 €**



Nr. 73348

### CLAAS AXION 840 CEBIS

Bj. 08, 13.200 Std., 238PS, 40km/h,  
EHR, 1x DW vorn / 4x DW hinten, Klima-  
automatik

**37.500,00 €**



Nr. 72251

### CLAAS XERION 4200 SADDLE TRAC

Bj. 20, 8.030 Std., 458PS, mit Bauer  
Aufbautank PT 16000, S10 Terminal,  
5 Zusatzsteuergeräte

**204.000,00 €**



Nr. 74277

### Case Maxxum 150

Bj. 18, 4.150 Std., 164PS, 40km/h,  
Allrad, gef. VA, mech. Kabinenfederung,  
4x DW Steuergeräte

**56.000,00 €**



Nr. 73653

### Deutz-Fahr Agrotron 6215 RC Shift

Bj. 17, 3.520 Std., 213PS, 50km/h,  
Lenksystem RTK, FKH, Klimaautomatik,  
gef. VA

**74.698,00 €**



Nr. 76026

### Fendt 818 Vario

Bj. 06, 8.100 Std., 50km/h, pneumat.  
Kabinenfederung, Load Sensing, Klima-  
anlage

**49.000,00 €**



Nr. 73617

### Fendt 936 Vario Gen7 Profi/Setting 2

Bj. 23, 600 Std., 354PS, 60km/h, FKH,  
RTK NovaAtel, 6 Steuergeräte Heck,  
Haubenkamera

**279.950,00 €**



Nr. 76151

### Massey Ferguson 6465 Dyna-6

Bj. 12, 120PS, 40km/h, 3x DW Steuer-  
geräte, Klimaanlage, Autodrive, FKH,  
mech. Kabinenfeder.

**38.000,00 €**



Nr. 73102

### CLAAS FL 100

Bj. 21, mech. Verriegelung, MACH-Schnellkuppelsystem, 3. hydr. Funktion, FITLOCK

**7.000,00 €**



Nr. 57956

### Manip MPower 180

Bj. 19, passend zu Traktoren ü. 150PS, Hubkraft 2.500kg, mech. Parallelführ., 3. Steuerkreis

**4.500,00 €**



Nr. 70230 + 70231

### Kröger HKD 302

Bj. 24, ca. 19m<sup>3</sup> Ladevolumen, seittl. Kippbrückenverl., Bordwandfermentrieg., Preis pro Stück:

**32.500,00 €**



Nr. 70232

### Kröger HKD 302 Portal

Bj. 24, ca. 19m<sup>3</sup> Ladevolumen, Multiplexplatten, Seitenbordwände zusätzl. als Portal

**33.300,00 €**



Nr. 73355 + 73356

### Kröger HKD 302

Bj. 10, 18to, hydr. Bordwandverriegel., Mittelrunge, Plane

Preis pro Stück: **14.875,00 €**



Nr. 75034

### Hilken HBM 5300

Bj. 22, 22.000kg zul. Gesamtgewicht, Tandem, Hardox Mulde

**32.700,00 €**



Nr. 72325

### Hawe ULW 2500 T

Bj. 11, Stahl Aufsatz, Tandem, 40km/h, Rollplane, 28m<sup>3</sup> Fassungsvermögen, 22to zul. Gesamtgew.

**35.950,00 €**



Nr. 75663

### Bauer 110x350m

Anhängung Ackerschiene, Überdruckabschaltung

**6.950,00 €**



Nr. 76179

### Beinlich 110x300m

Bj. 85

**3.500,00 €**



Nr. 72305

### Beinlich MF 110x380m

Spur stufenlos einstellbar, Spulwagen, Endabschaltung mech. u. elektr., Sime Flex Regner

**5.000,00 €**



Nr. 75993

### Beinlich Primus 2800 II 110x500m

Bj. 11, Wasseruhr, Druckschalter, Spur 2,25m, hydr. Drehkranz, Elektronik KR7, Regner Twin 160

**17.500,00 €**



Nr. 72190

### Deierling Turb 2S 100x320m

Bj. 90, mech. Stützfuß, Spurverstellachse, Hugerüst Regnerwagen, Regner Nelson Big Gun

**4.500,00 €**



Nr. 71337

**Deierling Turb 2S 110x340m**

Bj. 96, Elektronik Programm Rain, Regnerwagen, Wasseruhr, Solarpaneel

**5.800,00 €**



Nr. 64435

**Deierling Turbomat 1 100x300m**

Bj. 91, Bypassanschluss, Komet Twin 140, Handrad, Ausleger Schlauchführ., Spulwelle

**3.623,00 €**



Nr. 71410

**Irrimec MT5 100x320m**

Bj. 02, Überdruckabschalt., hydr. Stützfuß u. Drehkranz, Regneranhebung hydr., Komet Twin 140

**4.900,00 €**



Nr. 70985

**Güttler Super Maxx 60-7 BIO**

Bj. 23, 6m AB, 7-balkig, hydr. klappbar, Doppelblatt-Federzinken mit ca. 13cm Strichabstand

**21.300,00 €**



Nr. 66782

**Agrisem Agromulch Gold 3m**

Steinsicherung, gezackte Hohl scheiben, Warn tafeln mit Beleuchtung, Walze

**12.999,00 €**

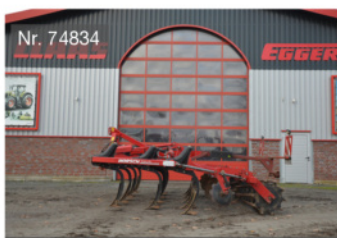

Nr. 74834

**Horsch Terrano 4 FX**

Bj. 15, 4m AB, 13 Zinken, Flügelschare, Steinsicherung, Rohr stabwalze, Warn tafeln u. Beleuchtung

**15.950,00 €**



Nr. 75277

**Köckerling Quadro 460**

Bj. 24, 250ha, 4,60m AB, hydr. Tiefenverstellung, Doppel-STS-Walze, Nachstriegel

**48.500,00 €**



Nr. 74567

**Väderstad TopDown 400**

Bj. 19, 4m AB, Fahrwerk, pneumatische Bremse, Double Soil Runner, Steinsicherung hydr.

**57.000,00 €**



Nr. 72376

**Treffler TS 1820 F 7-teilig**

Bj. 21, 18m AB, hydr. Zinkendruckverstellung, Zinkenlänge 550mm, 28mm Strichabstand

**59.000,00 €**



Nr. 72940

**Amazone Catros 8003-2TX**

Bj. 20, Stabwalze SW 600mm Pro, hydr. Tiefenverstellung, gebr. Fahrwerk, Gülleverteiler Vogelsang

**42.500,00 €**



Nr. 73957

**Kverneland Ecomat 65-200-7**

Bj. 13, 7-Schar, Drehwerk 200, Quick Fit Schare, Packerarm, hydr. Schitt breitenverstellung

**13.800,00 €**



Nr. 73194

**Vogel&Noot XMS 950**

Bj. 14, hydr. Schnitt breitenverstellung, gef. Packerarm, Strohleitbleche, Doppel ringpacker

**11.900,00 €**

Alle Preise zzgl. gesetzl. Mehrwertsteuer. / Angebot gültig, solange Maschinen verfügbar. / Für Druckfehler wird nicht gehaftet, Änderungen vorbehalten.



Nr. 65332

**Silowolff DWP 2,10m**

Bj. 8 Ringe, 2,17m AB, Zustand Ringe ca. 60%, gef. Packerarme, Achsen Ringe kugelgelagert

**1.500,00 €**



Nr. 71547

**Amazone Centaya 3000 Super**

Bj. 20, 811ha, 1.600l Saattank, 12,5cm Reihenabstand, Leermeldesensor, 24 Doppelscheibenschare

**23.950,00 €**



Nr. 70670

**Horsch Pronto 3 DC**

Bj. 14, 4.400ha, 3m AB, Fahrgassenmarkierung, Saatmengenvstell. elektr., Reifenpacker

**34.800,00 €**



Nr. 75908

**Köckerling VITU 600**

Bj. 15, 8.711ha, Vorauflaufmarkierung, Levelboard vor Radpacker, Spuranzeig., FO 130 Terminal

**52.000,00 €**



Nr. 67606

**Becker Centra Super 12-reihig**

Rübe, 12x50er Reihenabstand, Gitterrollen, Klutenräumer, hydr. Klappvorr. u. Spuranreißer

**3.800,00 €**



Nr. 71423

**Horsch Maistro 8.75 CC**

Bj. 11, 6.348ha, 6m AB, 8 Reihen, 75cm Reihenabstand, Reihendüngerstreuer, hydr. Gebläseantrieb

**26.900,00 €**



Nr. 75331

**Kverneland Optima e-drive 6m**

Bj. 10, 4.821ha, 11 Reihen, 55cm Abst., Direktsaat, Fahrgassenschaltung, Überwachung elektr.

**8.000,00 €**



Nr. 76369

**Kverneland Optima HD e-drive 12-rhg.**

Bj. 11, 4.900ha, 6m AB, 12 Reihen, Reihendüngerschl., Gummiandruckrollen

**19.500,00 €**



Nr. 70205

**Maschio MTE-R 300 6**

Bj. 19, ca. 2.000ha, 4,50m AB, 6 Reihen, 75cm Abstand, hydr. klappbar, Reihendüngerstreuer

**16.500,00 €**



Nr. 71177

**Amazone ZA-M 3600 Ultra Profis Hyd.**

Bj. 12, 3.500l Inhalt, OM 24-48 Streuscheiben, Plane, Rollen, Grenzstreueinr., Amatron 3

**8.400,00 €**



Nr. 71563

**Rauch Axis 30,1 EMC+W**

Bj. 14, 16.190ha, 2.500l Inhalt, S6 Wurf-scheiben, Plane, hydr. Scheibenantrieb, Abstellrollen

**8.900,00 €**



Nr. 76193

**Rauch AXIS H 50.1 EMC+W**

Bj. 14, Grenzstreueinrichtung, Streumengenvstellung, Aufsatz, Plane, Terminal CCI 100

**12.000,00 €**

Alle Preise zzgl. gesetzl. Mehrwertsteuer. / Angebot gültig, solange Maschinen verfügbar. / Für Druckfehler wird nicht gehaftet, Änderungen vorbehalten.

Geräteart	Fabrikat	Typ	Bj	PS	h/ha	Nr.	€ o. MwSt.
<b>Traktoren</b>							
Traktoren	Case	Maxxum 150	18	165	4150	74277	56.000,00
Traktoren	CLAAS	ARION 420 CIS	15		11000	76205	26.000,00
Traktoren	CLAAS	ARION 450 CIS+	17	126	6100	72309	46.000,00
Traktoren	CLAAS	ARION 550 CMATIC	15	165		74764	49.000,00
Traktoren	CLAAS	ARION 550 CMATIC CIS+	19		4500	74561	77.000,00
Traktoren	CLAAS	ARION 620 Concept	16	155	3150	74451	54.000,00
Traktoren	CLAAS	ARION 650 CEBIS	18	189	5675	67961	66.875,00
Traktoren	CLAAS	ARION 650 CMATIC	15		10000	75065	50.000,00
Traktoren	CLAAS	ARION 660 CMATIC CEBIS	20			74761	129.000,00
Traktoren	CLAAS	AXION 830 CMATIC	15	243	6645	72907	65.000,00
Traktoren	CLAAS	AXION 840 CEBIS	08	238	13200	73348	37.500,00
Traktoren	CLAAS	XERION 4200 SADDLE TRAC Baue	20		8030	72251	204.000,00
Traktoren	Deutz-Fahr	Agrottron 6215 RC Shift	17	213	3520	73653	74.698,00
Traktoren	Deutz-Fahr	TTV 630	10		9650	76044	48.500,00
Traktoren	Fendt	818 Vario	06		8100	76026	49.000,00
Traktoren	Fendt	936 Vario Gen7 Profi+ Setting 2	23	355	600	73617	279.950,00
Traktoren	Massey-Ferguson	6465 Dyna-6	12		6500	76151	38.000,00
<b>Anhänger</b>							
3-Seitenkipper	Kröger	agroliner HKD302	24			70230	32.500,00
3-Seitenkipper	Kröger	agroliner HKD302	24			70231	32.500,00
3-Seitenkipper	Kröger	agroliner HKD302 Portal	24			70232	33.300,00
3-Seitenkipper	Kröger	HKD 302	10			73355	14.875,00
3-Seitenkipper	Kröger	HKD 302	10			73356	14.875,00
3-Seitenkipper	Kröger	HKD 302	16			74089	22.500,00
Muldenkipper	Hilken Fahrzeugbau	HBM 5300	22			75034	32.700,00
Muldenkipper	Kröger	MUK 303	24			76689	auf Anfrage
Überladewagen	Hawe	ULW 2500 T	11			72325	35.950,00
<b>Beregnung</b>							
Regenmaschine	Bauer	110x350m				75663	6.950,00
Regenmaschine	Beinlich	100x310m				76739	auf Anfrage
Regenmaschine	Beinlich	110x300	85			76179	3.500,00
Regenmaschine	Beinlich	MF 110x380m				72305	5.000,00
Regenmaschine	Beinlich	Primus 2800 II 110x500m	11			75993	17.500,00
Regenmaschine	Deierling	Turb 2S 100x320m	90			72190	4.500,00
Regenmaschine	Deierling	Turb 2S 110x340m	96			71337	5.800,00
Regenmaschine	Deierling	Turbomat 1 100x300m	91			64435	3.623,00
Regenmaschine	Heil	110x370m				76131	2.000,00
Regenmaschine	Irrimec	MT5 100x320m	02			71410	4.900,00
<b>Bodenbearbeitung</b>							
Federzinkenegge	Güttler	Super Maxx 60-7 BIO	23			70985	21.300,00
Federzinkenegge	Saphir	Allstar 501	24			75170	15.500,00
Grubber	Agrisem	Agromulch Gold 3,00m				66782	12.999,00
Grubber	Amazone	Cenius 4003-2TX	18			76149	27.000,00
Grubber	Horsch	Terrano 4 FX	15			74834	15.950,00

Geräteart	Fabrikat	Typ	Bj	PS	h/ha	Nr.	€ o. MwSt.
Grubber	Köckerling	Quadro 460	24		250	75277	48.500,00
Grubber	Väderstad	TopDown 400	19			74567	57.000,00
Hackstriegel	Treffler	TS 1820 F 7-teilig	21			72376	59.000,00
Kreislegge	Maschio	DMR 3000 Combi	19			75697	14.500,00
Kurzscheibenegge	Amazone	Catros 8003-2TX	20			72940	42.500,00
Packer	Kverneland	9 Ring				76080	600,00
Packer	Rabewerk	DR 900/27W-405	17			75477	5.500,00
Scheibenegge	Knoche	TE 6628	97			75359	2.500,00
Scheibenegge	Köckerling	Rebell classic 520	14			76040	14.000,00
Scheibenegge	Premium Ltd.	GIANT 500-II	22			76086	14.500,00
Tiefenlockerer	Alpego	Delta 4 300/4	22			76148	6.500,00
Volldrehpflug	Kverneland	Ecomat 65-200-7-Schar	13			73957	13.800,00
Volldrehpflug	Kverneland	ED 100-200-4	00			75867	13.000,00
Volldrehpflug	Rabewerk	Kormoran PF VHA 180	17			75476	27.000,00
Volldrehpflug	Vogel&Noot	XMS 950	14			73194	11.900,00
Wendepacker	Silowolff	DWP 2,10m				65332	1.500,00
<b>Drilltechnik</b>							
Drillmaschine	Amazone	Centaya 3000 Super	20		811	71547	23.950,00
Drillmaschine	Amazone	Centaya 3000 Super	20			76097	35.000,00
Drillmaschine	Horsch	Pronto 3 DC	14		4400	70670	34.800,00
Drillmaschine	Köckerling	VITU 600	15		8711	75908	52.000,00
Einzelkorndrillm.	Amazone	ED 6000-2	16			75951	25.000,00
Einzelkorndrillm.	Becker	Centra Super 12-reihig				67606	3.800,00
Einzelkorndrillm.	Horsch	Maistro 8.75 CC	11		6348	71423	26.900,00
Einzelkorndrillm.	Kverneland	Optima 6,00m HD e-drive II	16		7556,64	76067	32.000,00
Einzelkorndrillm.	Kverneland	Optima 6,00m HD e-drive II	16			76068	32.000,00
Einzelkorndrillm.	Kverneland	Optima e-drive 6,00m	10		4821	75331	8.000,00
Einzelkorndrillm.	Kverneland	Optima HD e-drive 12-reihig	11		4900	76369	19.500,00
Einzelkorndrillm.	Maschio	MTE-R 300 6	19			70205	16.500,00
<b>Düngerstreuer</b>							
Düngerstreuer	Amazone	ZA-M 3600 Ultra Profis Hydro	12			71177	8.400,00
Düngerstreuer	Amazone	ZA-TS 4200 Ultra Profis Hydro	23			76101	38.500,00
Düngerstreuer	Rauch	AXERA H EMC	08			76710	2.500,00
Düngerstreuer	Rauch	Axis 30.1 EMC+W	14		16190	71563	8.900,00
Düngerstreuer	Rauch	AXIS H 50.1 EMC+W	14			76193	12.000,00
<b>Feldspritzen</b>							
Anbauspritze	Amazone	UF 1000				76393	1.500,00
Anhängespritze	Amazone	UX 5200 Super	17			75358	55.000,00
Anhängespritze	Amazone	UX 6200 Super	16			74833	59.000,00
Anhängespritze	CHD	3024	09			75580	8.200,00
Anhängespritze	Dammann	ANP 5036	06		12599	74879	14.000,00
Anhängespritze	Hardi	Commander 5500 i	18		6802	71551	69.800,00
Anhängespritze	Horsch	Leeb 4 AX LR	21			69820	68.000,00
<b>Frontlader und Zubehör</b>							
Frontlader	CLAAS	FL 100	21			73102	7.000,00

Geräteart	Fabrikat	Typ	Bj	PS	h/ha	Nr.	€ o. MwSt.
Frontlader	Manip	MPower 180	19			57956	4.500,00
Frontlader	Manip	MPower 180	19			57958	4.500,00
<b>Gülletechnik</b>							
Scheibenegge	Veenhuis	Terraject Disc 6,00m	12			66729	12.900,00
Scheibenegge	Volmer	T-Rubber TR-W 601	23			72513	33.900,00
Schlitzgerät	Veenhuis	EUROJECT 3500-770 Gölleschlitz	08			65925	16.000,00
<b>Feldhäcksler-Vorsatzgeräte</b>							
Vorsatzgerät	CLAAS	ORBIS 900	15			69278	22.000,00
Vorsatzgerät	CLAAS	ORBIS 900 AC 3T	14			66594	18.900,00
Vorsatzgerät	CLAAS	ORBIS 900 Transportsystem	19			66627	62.000,00
Vorsatzgerät	CLAAS	PICK UP 300 HD	09			75841	4.900,00
Vorsatzgerät	CLAAS	PICK UP 300 HD PROFI	17			64310	15.000,00
Vorsatzgerät	CLAAS	PICK UP 300 PRO T	12			68021	16.600,00
<b>Kartoffeltechnik</b>							
Förderband	Fortschritt	VEB T 222/0				74397	950,00
Förderband	Grimme	LC 709	24			73345	18.720,00
Förderband	Samon	ON 550 HEK	20			75803	12.000,00
Häufelgerät	Grimme	GH 4	21			74592	auf Anfrage
Kartoffelroder	Grimme	EVO 280 ClodSep	20		760	71242	126.000,00
Kartoffelroder	Grimme	EVO 280 ClodSep	23		390	72629	184.500,00
Kartoffelroder	Grimme	EVO 280 ClodSep 17	20			71241	132.500,00
Kartoffelroder	Grimme	EVO 280 ClodSep GEN II	24		110	76171	215.000,00
Kartoffelroder	Grimme	EVO 280 ClodSep NonStop 17	23		203	70087	209.300,00
Kartoffelroder	Grimme	EVO 280 ClodSep NonStop 17	22		650	75954	145.000,00
Kartoffelroder	Grimme	EVO 280 ClodSep NonStop GEN II	24		105	76113	242.000,00
Kartoffelroder	Grimme	EVO 290 ClodSep	20		609	76103	123.000,00
Kartoffelroder	Grimme	EVO 290 EasySep	20		717	76104	100.000,00
Kartoffelroder	Grimme	SE 150-60 NB	18		800	76098	78.000,00
Kartoffelroder	Grimme	SE 150-60 NB	21			76105	108.000,00
Kartoffelroder	Grimme	SE 150-60 UB	16			76526	65.000,00
Kartoffelroder	Grimme	SE 260 UB	20		610	72631	120.000,00
Kartoffelroder	Grimme	SE 260 UB	17		489	76173	75.000,00
Kartoffelroder	Grimme	SE 75-55 SB	22		156	70444	99.800,00
Kartoffelroder	Grimme	SE 75-55 SB	19		220	74687	82.000,00
Kartoffelroder	Grimme	SE 75-55 USB	20		360	74086	83.613,45
Kartoffelroder	Grimme	SE 75-55 USB	20		175	75955	84.500,00
Kartoffelroder	Grimme	SE 85-55 SB	18		260	63378	79.000,00
Pflanzmaschine	Grimme	GL 420	21			74595	auf Anfrage
Schüttbunker	Grimme	RH 20-60	08			72477	37.000,00
Schüttbunker	Grimme	RH 20-60 GEN III	24		132	75900	75.000,00
Schwadleger	Grimme	WV 140	20			72321	18.875,00
<b>Lader</b>							
Hoflader	Schäffer	9630 T	16		9212	75872	31.500,00
Radlader	Caterpillar	926 M	16	170	8759	69299	76.700,00
Radlader	Giant	V6004T	15		3550	71385	36.000,00

Geräteart	Fabrikat	Typ	Bj	PS	h/ha	Nr.	€ o. MwSt.
Radlader	JCB	427 HT Agri	15		8600	76259	60.000,00
Teleskoplader	CLAAS	SCORPION 7040 Biogas	12		6750	70974	44.000,00
Teleskoplader	CLAAS	SCORPION 7055	15		6200	76527	50.000,00
Teleskoplader	CLAAS	SCORPION 746 VARIPOWER	19	136	6050	71452	60.000,00
Teleskoplader	CLAAS	SCORPION 756 VARIPOWER	20		7250	75866	49.000,00
Teleskoplader	CLAAS	SCORPION 756 VARIPOWER	21			76392	75.000,00
Teleskoplader	CLAAS	SCORPION 960 VARIPOWER	20		4750	64657	79.857,00
Teleskoplader	Merlo	TF 38.7	14	122	4950	72434	45.000,00
Teleskoplader	Merlo	TF 50.8 TF-170	21			75611	79.700,00
<b>Futtermischwagen</b>							
Futtermischwagen	BVL	V-MIX Plus 17-N2 S	13			71575	16.000,00
<b>Mährescher</b>							
Mährescher	CLAAS	LEXION 650	11		2120	73307	145.890,00
Mährescher	CLAAS	LEXION 770 TERRA TRAC	16		1502	75767	228.000,00
Mährescher	CLAAS	TUCANO 430 Stage V	19		1020	75625	165.000,00
Mährescher	New Holland	CX 860	04		3060	67435	78.900,00
Vorsatzgerät	CLAAS	VARIO 1050 + Transportwagen	10			76065	25.000,00
<b>Futtererntetechnik</b>							
Häckselwagen	Tebbe	ST 400	05			72761	28.800,00
Heuwender	CLAAS	VOLTO 1300 T	20			69641	24.900,00
Heuwender	Krone	KWT 10.22/10	15			74048	9.500,00
Heuwender	Stoll	Speed 900H	95			60481	2.900,00
Mähwerk	Kuhn	GMD 802	06			70234	3.800,00
Mähwerkskombination	CLAAS	DISCO 9200 C AS+3600 FC PROFII	19		1450	70886	65.000,00
Mähwerkskombination	Lely	Splendimo 900 M + 302 F	14			70439	18.500,00
Mähwerkskombination	Pöttinger	Novacat A10 + 301	18			62175	34.800,00
Mulcher	Berti	280				75539	2.200,00
Mulcher	Maschio	Bufalo 280	22			74828	8.000,00
Mulcher	Müthing	MU-L/S 250	13			76153	3.000,00
Mulcher	Müthing	MU-PRO 300	13			70951	5.900,00
Rundballenpresse	CLAAS	VARIANT 485 RC PRO	21		11251	70177	27.000,00
Scheibenmähwerk	CLAAS	DISCO 3200 FC MOVE	21			70051	19.500,00
Scheibenmähwerk	CLAAS	DISCO 3200 FC MOVE	22			72300	20.500,00
Scheibenmähwerk	CLAAS	DISCO 9200 C AS	21			70050	57.000,00
Scheibenmähwerk	Kuhn	GMD 3511	19			70438	11.000,00
Scheibenmähwerk	Niemeyer	3,60m				75800	4.100,00
Schwader	CLAAS	LINER 1800 TWIN	23			72310	30.500,00
Schwader	Krone	Swadro 35	09			68535	4.500,00
Striegel	Köckerling	GRASMASTER 600	13			76742	7.000,00

Stand 10.02.2025 / Alle Preise zzgl. gesetzl. MwSt. / Angebot gültig, solange Maschinen verfügbar.

Die Preise sind freibleibend, Irrtümer und Änderungen vorbehalten.

Weitere Maschinen finden Sie unter [www.landmaschineneggers.de](http://www.landmaschineneggers.de)





Nr. 74833

### Amazona UX 6200 Super

Bj. 16, 39m, Hanggegenlenkung, AmaPilot, Stützfuß hydr., digitale Füllstandsanzeige

**59.000,00 €**

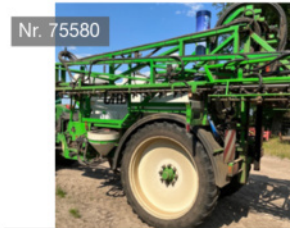

Nr. 75580

### CHD 3024

Bj. 09, 24m, 3.000l, Einspülschleuse, Teilbreitenschaltung, Termin Spray-Control S

**8.200,00 €**



Nr. 74879

### Dammann ANP 5036

Bj. 06, 36m, 5.000l, Hangsteuerung, Sectio Control, Deichsellenkung, Einspülschleuse

**14.000,00 €**



Nr. 71551

### Hardi Commander 5500 i

Bj. 18, 6.802ha, 33m, 5.500l, Einspülschleuse, Hangsteuerung, Bedienterminal

**69.800,00 €**



Nr. 69820

### Horsch Leeb 4 AX LR

Bj. 21, 27m, 3.800, 11 Teilbreiten, pneumat. Bremse, NightLight, Boom Control,

**68.000,00 €**



Nr. 66729

### Veenhuis Terraject Disc 6m

Bj. 12, hydr. klappbar, Rohrstabwalze 620mm, Joskin Gülleverteiler mit hydr. Schneidverteiler

**12.900,00 €**



Nr. 72513

### Volmer T-Rubber TR-W 601

Bj. 23, 6m Nennbreite, 48 gezahnte Scheiben ø 510mm, Rohrstabwalze, hydr. klappbar

**33.900,00 €**



Nr. 65925

### Veenhuis EUROJECT 3500-770

Bj. 08, 7,70m AB, Injektoren mit Parallelogrammsystem und Hydraulikfedern

**16.000,00 €**



Nr. 71575

### BvL V-Mix Plus 17-N2 S

Bj. 13, 17m³ Ladevolumen, Stützfuß mech., Futteraustrag beidseitig, Waage

**16.000,00 €**



Nr. 69278

### CLAAS ORBIS 900

Bj. 15, AUTO CONTOUR, Mittentaster Auto Pilot, integriertes Transportsystem

**22.000,00 €**



Nr. 66594

### CLAAS ORBIS 900 AC 3T

Bj. 14, Schnellkuppler 3T, AUTO CONTOUR, Auto Pilot vorsatzseitig, Transportsystem

**18.900,00 €**



Nr. 66627

### CLAAS ORBIS 900

Bj. 19, Modelljahr 2020, Transportsyst., Auto Pilot Mittentaster, AUTO CONTOUR

**62.000,00 €**

Nr. 64310



**CLAAS PICK UP 300 HD PROFI**  
Bj. 17, 5 Zinkenreihen, Doppel-Rollen-niederhalter, Active Contour, Tasträder hydr. Klappbar

**15.000,00 €**

Nr. 68021



**CLAAS PICK UP 300 PRO T**  
Bj. 12, Tastrad mittig, hydr. Schnecken-aushebung, Stützräder hydr. schwenkbar

**16.600,00 €**

Nr. 76065



**CLAAS VARIO 1050 + TW**  
Bj. 10, Rapsausrüstung, Rapsbox, Steinschutzkante, Transportwagen

**25.000,00 €**

Nr. 73307



**CLAAS LEXION 650**  
Bj. 11, 2.078ha, SW Vario 750, TW, Staubabsaugung, 3D-Reinigung, Quantimeter,

**145.890,00 €**

Nr. 75767



**CLAAS LEXION 770 TERRA TRAC**  
Bj. 16, 5.491ha, SW VARIO 1080, TW, Radialverteiler, Cruise Pilot, 13.500l Korntank

**228.000,00 €**

Nr. 67435



**New Holland CX 860**  
Bj. 04, 6.100ha, SW 7,7m, TW, Spreu-verteiler, Verlustmessung, Auto Contour, Reversiereinrichtung

**78.900,00 €**

Nr. 73345



**Grimme LC 709**  
Bj. 24, 9,90m Förderlänge, 65cm Gurtbreite, Flow Control, Reduzierung der Aufgabehöhe

**18.720,00 €**

Nr. 75803

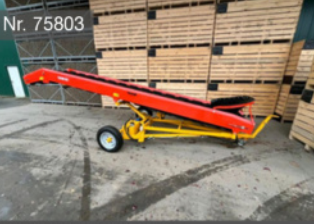

**Samon ON 550 HEK**  
Bj. 20, Förderband mit Knick, Fahrwerk, Länge 5,50m

**12.000,00 €**

Nr. 72629



**Grimme EVO 280 ClodSep**  
Bj. 23, 330ha, Comfort-Line Paket, Rodetiefenverstellung, DMF, 8t Bunker, Vorsatzelevator

**184.500,00 €**

Nr. 76171



**Grimme EVO 280 ClodSep GEN II**  
Bj. 24, 110ha, vollhydr. Antrieb der Sieb-bänder u. Trenngeräte, TerraControl, 8t Bunker

**215.000,00 €**

Nr. 70087



**Grimme EVO 280 ClodSep NonStop**  
Bj. 23, 203ha, 80cm Reihenweite, NonStop Bunker 7,5t, Neigungsautom., autom. AMF

**209.300,00 €**

Nr. 75954



**Grimme EVO 280 ClodSep NonStop**  
Bj. 22, 650ha, Comfort-Line Paket, TerraControl, Vorsatzelevator, Bunker-befüllautomatik

**145.000,00 €**



Nr. 76103

### Grimme EVO 290 ClodSep

Bj. 20, 609ha, Direktantrieb, halbe Dammtrommeln, DMF, 1.700mm Siebkanal

**123.000,00 €**



Nr. 76104

### Grimme EVO 290 EasySep

Bj. 20, mech. Rodetiefenverstellung, 9t Bunker, autom. DMF, Steinbunker, TerraControl

**100.000,00 €**



Nr. 72631

### Grimme SE 260 UB

Bj. 20, 610ha, autom. Dammentlastung, 6t Bunker, Steinsicherung, DMF + AMF, Neigungsautomatik

**120.000,00 €**



Nr. 76154

### Grimme SE 260 UB

Bj. 16, 607ha, 90cm Reihenweite, Einwurftrumsche re+li, Verlesetisch breit, 6t Bunker

**70.000,00 €**



Nr. 76173

### Grimme SE 260 UB

Bj. 17, 489ha, autom. Dammentlastung, Verleseband m. Mitnehmern, Vorsatzelevator

**75.000,00 €**



Nr. 70444

### Grimme SE 75-55 SB

Bj. 22, 156ha, hydr. Stützfuß, Rodetiefenverst. mech., 5,5t Bunker, Steinkasten lang

**99.800,00 €**



Nr. 74687

### Grimme SE 75-55 SB

Bj. 19, 220ha, 850mm Siebkanal, autom. Dammentlastung, Walzenvorreinigung, 5,5t Bunker

**82.000,00 €**



Nr. 74086

### Grimme SE 75-55 USB

Bj. 20, 360ha, Dammtrommeln 390mm, Bunkerbefüllautomatik, autom. DMF + AMF

**83.613,45 €**



Nr. 75955

### Grimme SE 75-55 USB

Bj. 20, 175PS, Direktantrieb, Rodetiefenverstell. mech., Neigungsautomatik, Bunkerkopfabsenk.

**84.500,00 €**



Nr. 63378

### Grimme SE 85-55 SB

Bj. 18, 260ha, 2-Blatt Schar lang, Einwurftrumsche re+li, 5,5t Bunker, Bunkerband mit Tuch

**79.000,00 €**



Nr. 72477

### Grimme RH 20-60

Bj. 08, 2 zusätzl. Enterdungswalzen, gef. Einschüttloch, Capacity und Flow Control

**37.000,00 €**



Nr. 72321

### Grimme WV 140

Bj. 20, 1.400mm Siebkanalbreite, Schwadablage mit hydr. klappbarem Zwischenbunker

**18.875,00 €**

Alle Preise zzgl. gesetzl. Mehrwertsteuer. / Angebot gültig, solange Maschinen verfügbar. / Für Druckfehler wird nicht gehaftet, Änderungen vorbehalten.



Nr. 75872

**Schäffer 9630 T**

Bj. 16, 9.212 Std., Knicklenkung, hydr. Schnellwechselladung, Klimaanlage, Zentralschmieranlage

**31.500,00 €**



Nr. 69299

**Caterpillar 926 M**

Bj. 16, 8.759 Std., Knick-Lenkung, Wiegeeinrichtung, hydr. Schnellwechselladung

**76.700,00 €**



Nr. 71385

**Giant V6004T**

Bj. 15, 3.550 Std., 60PS, 2,5t Hubkraft, Schwingungstilgung, Anhängemaul, Erdschaufel

**36.000,00 €**



Nr. 70974

**CLAAS SCORPION 7040 BIOGAS**

Bj. 12, 6.750 Std., 30km/h, Varipower, 7m HH, 4t Hubkraft, Abstreifer Hubarm, Hundeganglenkung

**44.000,00 €**

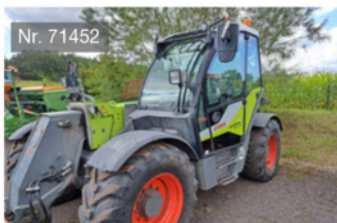

Nr. 71452

**CLAAS SCORPION 746 Varipower**

Bj. 19, 6.050 Std., 40km/h, Überlastwarneinrichtung, AHK autom. u. höhenverstellbar, Klimaanlage

**60.000,00 €**



Nr. 64657

**CLAAS SCORPION 960 Varipower**

Bj. 20, 4.750 Std., AHK autom., Kippzylindersperre, Abstreifer Hubarm, Motorvorwärmung

**79.857,00 €**



Nr. 72434

**Merlo TF 38.7**

Bj. 14, 4.950 Std., 40km/h, 7m HH, 3,8t Hubkraft, div. Anbaugeräte, Werkzeugverriegel. hydr.

**45.000,00 €**



Nr. 75611

**Merlo TF 50.8 TF-170**

Bj. 21, 40km/h, Schwingungsdämpfung, Abstreifer Teleskoparm, Klimaanlage, hydr. Antrieb

**79.700,00 €**



Nr. 72761

**Tebbe ST 400**

Bj. 05, 21t GG. hydr. Bordwandverrieg., Nachlaufenlenkung, Kratzbodenantrieb, Zugdeichsel gef.

**28.800,00 €**



Nr. 69641

**CLAAS VOLTO 1300 T**

Bj. 20, 13m AB, 10 Schwadkreisel mit je 7 Zinkenträgern, Doppeltastrad, Zinkenverlustsicherung

**24.900,00 €**



Nr. 60481

**Stoll Speed 900H**

Bj. 95, 9m AB, 8 Kreisel mit je 6 Zinken, Nachlaufenlenkung, Kreisel-Höhenverstellung

**2.900,00 €**



Nr. 70234

**Kuhn GMD 802**

Bj. 06, 3m AB, Lift Control, Gelenkwelle, hydr. Entlastung, Rückschwenkung

**3.800,00 €**

Alle Preise zzgl. gesetzl. Mehrwertsteuer. / Angebot gültig, solange Maschinen verfügbar. / Für Druckfehler wird nicht gehaftet, Änderungen vorbehalten.



Nr. 70886

### CLAAS DISCO 9200 C AS + 3600 FC PROFIL

Bj. 19, 6700ha, DISCO 3600: 3,40m AB, Zinkenaufbereiter, 8 Mähscheiben, Active Float System / DISCO 9200: 9,10m AB, 2x 8 Mähscheiben, Schutztücher mech. klappbar, Zinkenaufbereiter, Non Stop Anfahrtsicherung

65.000,00 €



Nr. 62175

### Pöttinger Novacat A10 + 301

Bj. 18, 8,80-10m u. 3m AB, Aufbereiter, Schnitthöhenverstellung, Gelenkwelle, Beleuchtung

34.800,00 €



Nr. 70439

### Lely Splendimo 900 M + 302 F

Bj. 14, 8,85m u. 3,20m AB, Gelenkwelle, 2x8 u. 8 Mähscheiben, Federentlastung

18.500,00 €



Nr. 75539

### Berti 280

2,80m Arbeitsbreite

2.200,00 €



Nr. 74828

### Maschio Buffalo 280

Bj. 22, 2,80m AB, hydr. Seitenversch., Walze 220mm ø, Hammer-Schlegel Typ 14, Gleitkufen

8.000,00 €



Nr. 70951

### Müthing MU-PRO 300

Bj. 13, 3m AB, Front- u. Heckanbau, hydr. Seitenverschieb., autom. Keilriemenspannung

5.900,00 €



Nr. 70177

### CLAAS VARIANT 485 RC PRO

Bj. 21, 11.251 Ballen, ROTO CUT, Tasteräder, 2,10m Aufnahmebreite, Komfortnetzbindung

27.000,00 €



Nr. 70438

### Kuhn GMD 3511

Bj. 19, Heck, 3,50m AB, 8 Mähscheiben, 35-65mm Schnitthöhe, hydrpneum. Entlastung

11.000,00 €



Nr. 75800

### Niemeyer 3,60m

Heckmäherwerk, 3,60m Arbeitsbreite

4.100,00 €



Nr. 72310

### CLAAS LINER 1800 TWIN

Bj. 23, 7,45m AB, 2 Kreisel á 12 Zinken-träger, Zinkenverlustsicherung, Schwad-tuch

30.500,00 €



Nr. 68535

### Krone Swadro 35

Bj. 09, 3,50m AB, 10 Zinken-träger, Fahrwerk höhenverstellbar, Zinken-verlustsicherung

4.500,00 €

Alle Preise zzgl. gesetzl. Mehrwertsteuer. / Angebot gültig, solange Maschinen verfügbar. / Für Druckfehler wird nicht gehaftet, Änderungen vorbehalten.

# neue Werkstatteleitung



Zum 01.03.2025 wird **Tobias Bertram** die Werkstatteleitung in unserem Service-Center in Ohrdorf übernehmen.

Herr Bertram ist seit 2008 in unserem Betrieb beschäftigt. Nach dem Abschluss seiner Ausbildung zum Land- und Baumaschinenmechatroniker war er viele Jahre in der Werkstatt in Ohrdorf tätig, bevor er vor einigen Jahren ins Ersatzteillager nach Suhlendorf wechselte. Nun wird er die Werkstatteleitung in Ohrdorf von Henning Meyer übernehmen.



**Henning Meyer** wird sich eine berufliche Auszeit von Fa. Eggers nehmen und sich auf seinen landwirtschaftlichen Betrieb fokussieren.

Henning Meyer war als Werkstatteleiter maßgeblich am Aufbau und Erfolg des Eggers Service Center in Ohrdorf beteiligt und wir danken ihm für sein großes Engagement und seine Leistungen.

# EGGERS WhatsApp Kanal

## EGGERS

### Gebrauchtmaschinen WhatsApp Kanal

Angebote, Aktionen & News



Jetzt abonnieren!



# Ruhestand



Zum 31.12.2024 haben wir **Annette Hänel** in den wohlverdienten Ruhestand verabschiedet. Nach vielen Jahren bei Grüssing und Eggers geht damit eine geschätzte Kollegin. Wir danken ihr herzlich für ihr Engagement und ihren Einsatz und wünschen ihr für die kommende Lebensphase Gesundheit, Freude und viele schöne Momente.

# Wir gratulieren

... **Marco Barth, Joris Blumenthal, Peter-Sebastian Bonhage, Tim Marlon Dreyer, Julian Liepelt, Maximilian Röder und Lou Marten Türk** zur bestandenen Gesellenprüfung.

Alle sieben haben Anfang Januar ihre Ausbildung zum Land- und Baumaschinenmechaniker erfolgreich abschließen können.

Joris Blumenthal und Julian Liepelt sind weiterhin in der Werkstatt in unserem Service Center in Ebstorf tätig. Peter-Sebastian Bonhage bleibt dem Werkstatt-Team im Eggers Service Center Wahrenholz erhalten.

Des Weiteren gratulieren wir **Hedwig Behne**. Sie hat ebenfalls im Januar, nach einer verkürzten Ausbildungszeit, ihre Abschlussprüfung zur Kauffrau im Groß- und Außenhandelsmanagement bestanden.

Marco Barth, Hedwig Behne, Tim Marlon Dreyer, Maximilian Röder und Lou Marten Türk werden ihren Berufsweg in einem anderen Unternehmen weiterführen.



Marco  
Barth



Joris  
Blumenthal



Peter-  
Sbastian  
Bonhage



Tim  
Marlon  
Dreyer



Julian  
Liepelt



Maximilian  
Röder



Lou Marten  
Türk



Hedwig  
Behne

# Reise nach Äthiopien

Vom 05. bis 16. November 2024 reisten unsere Auszubildenden Theo Preußner und Jonas Nieschulze nach Äthiopien, um dort gemeinsam mit Kurt Jürgen Schmidt, ehemaliger Pastor und Cousin von Erhard Eggers, vor Ort zu helfen. Kurt Jürgen Schmidt engagiert sich seit Jahrzehnten in Äthiopien, und wir freuen uns, einen kleinen Beitrag zu diesem wichtigen Engagement leisten zu können.

## Die Aufgaben vor Ort

Der Hauptfokus der Reise lag darauf, den Generator eines Dorfes zu reparieren. Der Generator soll eine Trinkwasserpumpe mit Strom versorgen, die für die Dorfgemeinschaft von enormer Bedeutung ist. Der Motor hatte über 17 Jahre keine Wartung erfahren und die Reparatur stellte Theo und Jonas vor große Herausforderungen.



“Besonders herausfordernd war die Reparatur am Motor, da jedes freie Kabel vor mehreren Jahren abgekniffen wurde”, schilderte Theo. Doch die beiden fanden gemeinsam eine Lösung und konnten den Generator wieder zum Laufen bringen.



Zusätzlich unterstützten sie beim Aufbau von zwei Zelten, die künftig als Übernachtungsmöglichkeiten dienen sollen. Außerdem halfen sie bei der Einrichtung eines Gästehauses und zweier traditioneller Rundhäuser.

## Herausforderungen und Eindrücke

Theo und Jonas erlebten Äthiopien als eine völlig andere Welt. “Deutschland und Äthiopien sind absolut nicht vergleichbar”, sagte Theo. “Es fängt beim Essen an und hört beim Material auf.” Im ländlichen Bereich gibt es oft keine Werkstätten, sauberes Wasser ist rar und Stromausfälle gehören zum Alltag.



Besonders beeindruckt hat sie die Lebensweise der Menschen: Die Dorfbewohner leben größtenteils von Landwirtschaft und Viehzucht, kämpfen aber oft mit unzureichender Infrastruktur und Hygiene. Auch die medizinische Versorgung ist extrem begrenzt. Ein Arzt soll das Dorf in Zukunft einmal im Jahr besuchen - ein Umstand, der den Azubis die Bedeutung ihrer eigenen Arbeit noch bewusster machte.



Die Reise war nicht nur ein Arbeitseinsatz, sondern auch ein intensiver Austausch mit der Kultur und den Menschen vor Ort. "Wir wurden überall herzlich empfangen und konnten viel lernen", sagt Jonas. Die Herausforderungen, die sie bewältigen mussten, führten zu einer neuen Sichtweise auf Ressourcen und deren Nutzung. "Man musste einfach mit dem arbeiten, was man hatte und daraus das Beste machen", fasste Theo zusammen.



Theo und Jonas kehrten mit vielen Eindrücken zurück. Ihre Arbeit hat einen direkten Einfluss auf das Leben der Menschen vor Ort gehabt und gleichzeitig ihren eigenen Horizont erweitert. Beide Azubis sind sich einig: Diese Reise war eine prägende Erfahrung, die sie so schnell nicht vergessen werden.



# Unsere aktuellen Stellenangebote



Werde Teil von #TEAMEGGERS

- **Landmaschinenmechatroniker (m/w/d)**  
Standort Schaafhausen (Dannenberg)
- **Landmaschinenmechatroniker (m/w/d)**  
Standort Ohrdorf
- **KFZ-Mechatroniker, - Mechaniker, - Meister (m/w/d)**  
Standort Suhlendorf
- **Ersatzteilverkäufer (m/w/d)**  
Standort Suhlendorf
- **Ersatzteilverkäufer (m/w/d)**  
Standort Ohrdorf
- **Ausbildung Land- und Baumaschinenmechatroniker (m/w/d)**  
Beginn August 2025 / Standort Suhlendorf, Ebstorf, Ohrdorf, Schaafhausen, Wahrenholz
- **Ausbildung Fachkraft für Lagerlogistik (m/w/d)**  
Beginn August 2025 / Standort Suhlendorf, Wahrenholz
- **Ausbildung Groß- und Außenhandelsmanagement (m/w/d)**  
Beginn August 2025 / Standort Suhlendorf, Wahrenholz

Weitere Informationen unter:

[www.landmaschineneggers.de/stellenangebote](http://www.landmaschineneggers.de/stellenangebote)

Wir freuen uns auf Ihre Bewerbung!



# Rechnungen per E-Mail

Bestimmt haben Sie es schon aus den Medien erfahren:

Ab dem 01.01.2025 sind alle Unternehmen und Gewerbetreibende (inkl. Kleingewerbe) verpflichtet, elektronische Rechnungen empfangen zu können.

Auch wir möchten Ihnen zukünftig gern die Rechnungen auf elektronischem Wege zukommen lassen.



Hierzu einfach den QR-Code scannen und uns Ihre E-Mail Adresse in wenigen Sekunden mitteilen:



**Ihre Ansprechpartner**

**Team Buchhaltung**

Tel.: 05820 9858-95

buchhaltung@eggert-team.de

# Gabelstapler-Schulung

Wir führen Schulungen für den Gabelstapler-Führerschein durch.

Die Ein-Tages-Schulung besteht aus Theorie, Praxis und einer Prüfung.

Nach bestandener Prüfung erhalten Sie Ihren Gabelstapler-Führerschein.



Je Schulungsteilnehmer beträgt die Teilnahmegebühr 250,00 €.

**Ihre Ansprechpartnerin**

**Heike Marschner**

Tel.: 05820 9858-13

h.marschner@eggert-team.de

# CLAAS Messerschleifgerät

**Vollautomatisch Messer schleifen für beste Futterqualität.**

Mit dem Aqua NON STOP von CLAAS können die Messer von Pressen und Ladewagen nahezu aller Hersteller geschliffen werden.

Die über 90 Schablonen ermöglichen einen exakten Schliff des Schleifsteins entlang der Messerkontur. So wird die Originalkontur des Messers beibehalten und die Standzeit erhöht. Eine optimale Schnittqualität ist das Ergebnis.



**Jetzt an die bevorstehende Saison denken.  
Wir schleifen Ihre Messer.**

**ab 2,50 €\* pro Messer**

\*Preis zzgl. gesetzl. MwSt.



## **Ihr Ansprechpartner**

**Jan Gehrke**

**Ersatzteilberater / Vertrieb Forst- und Gartengeräte**

Telefon: 05861 98355-20

Mobil: 0152 31083019

E-Mail: [j.gehrke@eggert-team.de](mailto:j.gehrke@eggert-team.de)