

The logo for EGGERS, featuring the word "EGGERS" in a bold, italicized, sans-serif font with a red-to-white gradient. The letters are set against a white background that has a slight shadow effect, making it stand out from the red background.

moderne Landtechnik

11/24

aktuell

Einladung zum

WEIHNACHTSMARKT



Freitag, ab
06.12.2024 14.00 Uhr



EGGERS, Suhlendorf



Für das leibliche Wohl
ist gesorgt.

Wir freuen uns auf Sie.

Weihnachtsmärkte in unseren Standorten:

Montag, ab Schaafhausen /
02.12.2024 18.00 Uhr Wahrenholz

Mittwoch, ab Ohrdorf /
04.12.2024 18.00 Uhr Ebstorf

Liebe Kunden, Partner und Wegbegleiter,

mit diesem ‚Eggers aktuell‘ neigt sich das Jahr 2024 dem Ende zu und viele Gedanken drehen sich schon längst wieder um das nächste Jahr. Die Weihnachtszeit ist für uns alle eine willkommene und wichtige Auszeit. Die Hektik des Alltags, Sorgen und Bedenken rücken in den Hintergrund und die Familie rückt dahin, wo sie hingehört: In den Mittelpunkt.

Wie es die Tradition will, laden wir Sie auch in diesem Jahr zu unseren Weihnachtsmärkten in unseren Standorten ein. Bei einem warmen Glühwein und einer Bockwurst gilt es das Jahr Revue passieren zu lassen und ein paar gesellige Stunden zu verbringen. Kommen Sie gerne vorbei, wir freuen uns auf Ihren Besuch.

Mit Freude blicken wir auf ein intensives Jahr zurück, in dem wir gemeinsam zahlreiche Herausforderungen in der Landwirtschaft gemeistert haben. Der sehr ergiebige Niederschlag im letzten Herbst und Winter sorgte erneut für ein stressiges Frühjahr. Dafür konnte in großen Teilen auf Beregnung verzichtet werden. Die Getreide- als auch die Kartoffelernte zogen sich in diesem Jahr etwas länger hin als in den letzten Jahren, mit teils regional unterschiedlichen Erträgen und Qualitäten.

In der heutigen, sich stetig wandelnden Agrarbranche sind wir uns bewusst, dass Stabilität und Verlässlichkeit von zentraler Bedeutung sind. Wir danken Ihnen herzlich für das entgegengebrachte Vertrauen und die partnerschaftliche Zusammenarbeit. Sie haben uns auch dieses Jahr dazu motiviert, unsere Dienstleistungen kontinuierlich zu verbessern und uns auf Ihre individuellen Bedürfnisse einzustellen.

Mit Blick auf das kommende Jahr erwarten uns erneut spannende Aufgaben. Steigende Anforderungen an die Effizienz und Nachhaltigkeit in der Landwirtschaft erfordern Flexibilität und Weitsicht. Wir sind jedoch überzeugt, dass wir gemeinsam mit Ihnen auch diese Herausforderungen erfolgreich bewältigen können. Als Ihr zuverlässiger Partner werden wir unser Bestes geben, Ihnen stets die besten Lösungen und einen kompetenten Service anzubieten.

In diesem Sinne wünsche ich Ihnen und Ihren Familien ein frohes und erholsames Weihnachtsfest sowie einen guten Start ins neue Jahr. Das gesamte Team Eggers freut sich darauf, die kommende Saison gemeinsam mit Ihnen erfolgreich zu gestalten. Bleiben Sie gesund und zuversichtlich.

Ihr Philip Eggers

P. Eggers





**EGGERS
EDITION**

ARION 660 EGGERS Edition

164.900,- €* zzgl. MwSt.

MAXIMALE EFFIZIENZ. EXKLUSIVES DESIGN.

Unsere limitierte Edition bietet **vier speziell zusammengestellte Ausstattungspakete**, die Ihnen das Arbeiten leichter machen und Ihnen modernste Technologie an die Hand geben.

Weitere Informationen und Ansprechpartner finden Sie hier:



CLAAS ARION 660

- 6-Zylinder DPS Motor mit max. 205 PS
- Stufenlosgetriebe CMATIC
- CEBIS Touch 12" Monitor
- CEMIS 1200 Lenksystem inkl. RTK
- CMOTION Multifunktionsgriff

INKLUSIVE: Vier EGGERS Ausstattungspakete
im Wert von 16.390,- €

EGGERS

CLAAS | | | | |

*genaue Angebotsinhalte auf Anfrage, Abbildung zeigt Sonderausstattungen, weitere Ausstattungen frei wählbar.
Angebot gültig bis Aktionsende bzw. solange Vorrat reicht.

EGGERS Winteraktion



Nacherntecheck und Winterreparatur 15.10.2024 bis 31.03.2025

Nacherntecheck

- Professioneller, dokumentierter Check nach **Herstellervorgabe**.
- Durchführung von **geschulten Technikern**.
- Zum **Festpreis** (außer Güllefässer).
- Sicherung von **Garantieverlängerungen** und erleichterte Abwicklung von **Kulanz**.

Preise für Nacherntechecks:

Mähdrescher inkl. Schneidwerk: **300,- €**

Feldhäcksler: **300,- €**

Vorsatzgerät Häcksler: **250,- €**

Pressen: **250,- €**

Kartoffelroder: **250,- €**

Düngerstreuer: **150,- €**

Feldspritzen: **300,- €**

Pflanzmaschinen: **250,- €**

Güllefässer: nach Aufwand
(zzgl. MwSt. & Anfahrtskosten)

Verschleiß- und Ersatzteile 15.10.2024 bis 28.02.2025*

- Bis zu **25 % Rabatt** auf Verschleiß- und Ersatzteile aller namhaften Hersteller und Fremdfabrikate.
- Bestellung zu **aktuellen Preisen**, vor Erhöhung der Herstellerpreise im Frühjahr.
- **Persönliche Beratung** durch unsere geschulten Ersatzteilberater bei Ihnen **vor Ort**.
- Lieferung Ihrer Bestellung an Ihren **Wunschort**, gerne auch zu Ihnen nach Hause.

*Bestellzeiträume einiger Hersteller enden VOR dem 28.02.! Für den vollen Rabatt, bitte Bestellzeiten im Lager erfragen. Lieferzeiten der Hersteller variieren.

Bis zu
**25%
RABATT**



Winterreparatur

- Auftragserteilung muss bis zum **31.01.2025** erfolgen.
- Durchführung der **Reparatur bis Ende März**.
- Winterrabatt von bis zu **25 %** auf Verschleiß- und Ersatzteile.
- **Zahlung** zum **30.06.2025**
ODER
2 % Skonto bei Zahlung innerhalb von 8 Tagen.

**Sprechen Sie uns an,
wir beraten Sie gerne.**



Suhlendorf Telefon: 05820 9858-0

Ebstorf Telefon: 05822 94275-0

Ohrdorf Telefon: 05839 97789-0

Wahrenholz Telefon: 05835 96885-0

Schaafhausen Telefon: 05861 98355-0

info@egggers-team.de

ANGEBOT

FASTERHOLT

Kurven fahren – Zeit sparen

Spare durch das **Prinzip.FASTERHOLT**
mehr als 50 % Arbeitszeit in der
Beregnungssaison.

JETZT das
Prinzip.FASTERHOLT
zum Einstiegspreis:

ab 45.990 €*
statt 54.690 €
zzgl. MwSt. u. Fracht

Prinzip.
FASTERHOLT

KURVEN-
FAHRT

Vorgerüstet für
Ausleger-
arme

525 m
Schlauchlänge

Druckluft-
bremse

FASTERHOLT
FM 4550H

hydraulischer
Antrieb

Komet TWIN
140 Ultra

Nortoft IP

Sprechen Sie unsere Verkaufsberater an.
Wir beraten Sie gerne.

Suhlendorf Telefon: 05820 9858-0

Ebstorf Telefon: 05822 94275-0

Ohrdorf Telefon: 05839 97789-0

Wahrenholz Telefon: 05835 96885-0

Schaafhausen Telefon: 05861 98355-0

info@eggers-team.de

**EGGERS
EDITION**

AXION 870 EGGERS Edition

224.900,- €* zzgl. MwSt.

MAXIMALE LEISTUNG. EXKLUSIVES DESIGN.

Unsere limitierte Edition bietet **vier speziell zusammengestellte Ausstattungspakete**, die Ihnen das Arbeiten leichter machen und Ihnen modernste Technologie an die Hand geben.

Weitere Informationen und Ansprechpartner finden Sie hier:



CLAAS AXION 870

- 6-Zylinder FPT Motor mit max. 301 PS
- Stufenlosgetriebe CMATIC
- CEBIS Touch 12" Monitor
- CEMIS 1200 Lenksystem inkl. RTK
- CMOTION Multifunktionsgriff

INKLUSIVE: Vier EGGERS Ausstattungspakete
im Wert von 23.290,- €

EGGERS

CLAAS

*genaue Angebotsinhalte auf Anfrage, Abbildung zeigt Sonderausstattungen, weitere Ausstattungen frei wählbar.
Angebot gültig bis Aktionsende bzw. solange Vorrat reicht.

Termine Feldspritzgerätekontrolle



Rechtzeitig Termin vereinbaren!

Ebstorf	03.03. - 14.03.2025	Tel. 05822 94275-30
Suhldorf	17.03. - 04.04.2025	Tel. 05820 9858-52
Ohrdorf	07.04. - 11.04.2025	Tel. 05839 97789-14
Wahrenholz	21.04. - 25.04.2025	Tel. 05835 96885-21
Schaafhausen	28.04. - 09.05.2025	Tel. 05861 98355-20

STIHL-AKTION

Jetzt Rabatt auf STIHL Sägeketten sichern!



eine Kette: 10% Rabatt
ab 2 Ketten: 15% Rabatt
ab 5 Ketten: 20% Rabatt

STIHL®

**Sprechen Sie einfach unsere Mitarbeitenden im Shop / Ersatzteillager an.
Wir beraten Sie gerne.**

Aktion gültig bis zum 28.02.2025 und solange Vorrat reicht.

Miete Holztechnik

Jetzt mieten!

Wir haben die perfekten Helfer für die kommende Holzsaason.



GreenMech
The Professionals' Choice



GreenMech Evo 165 Holzhäcksler

- Stammdurchmesser max. 165mm
- max. Walzeneinzug 220x165mm
- Disc-Messersystem, doppelte hydr. Zufuhrwalzen
- Auswurfrohr 280° drehbar
- Einstellung der Hackschnitzelgröße

Mietpreis: 30,- €

pro Betriebsstunde / zzgl. 19% MwSt.

TAJFUN



Tajfun RCA 330 Sägespalter

- Schnittlänge 200 - 400mm
- Holzdurchmesser 50 - 330mm
- Spaltkraft: 11to
- Spaltmesser für 4 Teile
- Joystickbedienung (9 Funktionen)
- Teleskop-Förderband

Mietpreis: 40,- €

pro Betriebsstunde / zzgl. 19% MwSt.

Ihre Ansprechpartner



Maximilian Lüders
Mietmaschinen

Tel.: 05820 9858-35
m.lueders@eggert-team.de



Constantin Thiemann
Mietmaschinen

Tel.: 05820 9858-39
c.thiemann@eggert-team.de

Kubota Aktion

Jetzt sinnvoll investieren.

Der kompakte Allrounder mit Kabine



Kubota

L1-522 DCN

29.990 €

inkl. MwSt.

**5 Jahre
Garantie***

Weitere Informationen
finden Sie hier:



* oder 2.000 Stunden (je nachdem was zuerst eintritt)

Kompakttraktor mit 51 PS, 4-Zylinder-Kubota-Dieselmotor



Ihr Ansprechpartner

Jens Eggert

Vertrieb Kompaktmaschinen

Telefon: 05820 9858-27

Mobil: 0160 5562376

E-Mail: j.eggert@eggert-team.de



Nr. 40016

CLAAS ARION 450 CIS+

Bj. 17, 6.100 Std., 125PS, 40km/h, Panoramic Dach, 5 Steuergeräte, Heckkratheber 6t

46.000,00 €



Nr. 21705

CLAAS ARION 530 CEBIS

Bj. 09, 8.260 Std. 130PS, 40km/h, 4 Steuergeräte, FKH, Proactiv VA, Glasdachluke

36.700,00 €



Nr. 44551

CLAAS ARION 550 CMATIC CIS+

Bj. 19, 4.500 Std., 165PS, div. Arbeitsscheinwerfer, 3+2 Steuergeräte, Autopilot Modul, S10 RTK

77.000,00 €



Nr. 37700

CLAAS ARION 620 Concept

Bj. 16, 3.150 Std, 155PS, 40km/h, FKH 3t, 3 Steuergeräte mech., Klima, Proactiv VA

54.000,00 €



Nr. 42782

CLAAS ARION 650 CEBIS

Bj. 18, 5.840 Std., 189PS, 50km/h, FKH 4t, GPS-READY Paket, Business Paket, 4 Steuergeräte

66.875,00 €



Nr. 42783

CLAAS ARION 650 CEBIS

Bj. 18, 5.675 Std., 189PS, 50km/h, 4 Steuergeräte, GPS Ready u. Business Paket

66.875,00 €



Nr. 33348

CLAAS AXION 830 CMATIC

Bj. 15, 6.631 Std., 243PS, 50km/h, FKH 4,6t, 5 Steuergeräte, Klimaautomatik, CEBIS Terminal

73.000,00 €



Nr. 24451

CLAAS AXION 840 CEBIS

Bj. 08, 13.200 Std., 238PS, 40km/h, gef. VA, Kabinenfederung, EHR, Klimaautomatik

39.500,00 €



Nr. 23975

CLAAS AXION 850 CEBIS

Bj. 11, 14.500 Std., 260PS, 50km/h, FKH 3,3t mit Außenbetätigung, 5 Steuergeräte,

28.000,00 €



Nr. 74277

Case Maxxum 150

Bj. 18, 4.150 Std., 40km/h, Kabinenfed. mech., 4 DW-Steuergeräte, Fronthydr., Allrad

56.000,00 €



Nr. 73653

Deutz-Fahr Agrotion 6215 RC Shift

Bj. 17, 3.520 Std., 213PS, 50km/h, Klimaautomatik, 6 Steuergeräte, RTK Lenksystem

74.698,00 €



Nr. 70197

Fendt 718 Vario

Bj. 16, 4.400 Std., 180PS, Allrad, FKH, gef. VA, Load Sensing, Dachluke, 4x DW

106.400,00 €



Nr. 73617

Fendt 936 Vario Gen 7

Bj. 23, 600 Std., 354PS, 60km/h, FKH, RTK, Grip Assistant, 6 Steuerger. Heck, Profi + Setting 2

283.000,00 €



Nr. 73778

John Deere 7810 AP

Bj. 03, 19.425 Std., 195PS, 40km/h, FKH, 4 Steuergeräte, AutoPower, Klima, TLS VA-Federung

29.900,00 €



Nr. 28150

Massey-Ferguson 7618 Dyna-VT Exc.

Bj. 12, 8.400 Std., 167PS, FKH 4t, CLAAS Lenksystem S3 mit RTK, Dachluke, SpeedSteer

59.000,00 €



Nr. 67927

Hilken HBM 5300

Bj. 22, Muldenkipper, 22t zul. GG, Tandem, Druckluftbremse, Hardox Mulde

32.700,00 €



Nr. 72325

Hawe ULW 2500 T

Bj. 11, 22t zul. GG, Aufsatz Stahl, 40km/h, Gelenkwelle, Rollplane, Tandemachse

35.950,00 €



Nr. 72305

Beinlich MF 110x380m

Sime Relfex Regner, Drucksensor, Anhängung Ackerschiene, Regnerwagen

5.000,00 €



Nr. 28508

Deierling Turb 2S

Bj. 90, 100x320m, Nelson Regner, Auslegearm verstellbar, mech. Stützfuß, Ackerschienenanh.

4.500,00 €



Nr. 64435

Deierling Turbomat 1

Bj. 91, 100x300m, Komet Twin 140, Handrad, Öko Rain Konstant Regnen, Spulwelle

3.623,00 €



Nr. 71410

Irrimec MT5

Bj. 02, 100x320m, Überdruckabschalt, hydr. Drehkranz u. Stützfuß, 3-Rad Stativ, Komet Regner

4.900,00 €



Nr. 67029

Güttler Super Maxx 60-7 BIO

Bj. 23, 6m AB, 7-balkig, hydr. klappbar, Doppelblatt-Federzinken, Warntafeln, Beleuchtung

21.300,00 €



Nr. 66782

Agrisem Agromulch Gold 3m

3m AB, Steinsicherung, gezackte Hohl-scheiben, Warntafeln mit Beleuchtung, Walze

12.999,00 €

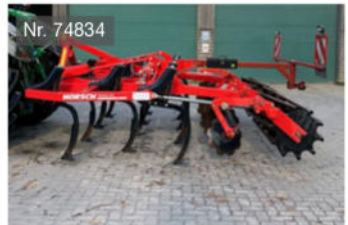

Nr. 74834

Horsch Terrano 4 FX

Bj. 15, 4m AB, 13 Zinken, Flügelschare, Steinsicherung, Rohrstabwalze, Warntafeln u. Beleuchtung

15.950,00 €

Geräteart	Fabrikat	Typ	Bj	PS	h/ha	Nr.	€ o. MwSt.
Traktoren							
Traktoren	Case	Maxxum 150	18	165	4150	74277	56.000,00
Traktoren	CLAAS	ARION 450 CIS+	17	126	6100	40016	46.000,00
Traktoren	CLAAS	ARION 530 CEBIS	09		8260	21705	36.700,00
Traktoren	CLAAS	ARION 550 CMATIC	15			35862	49.000,00
Traktoren	CLAAS	ARION 550 CMATIC CIS+	19		4500	44551	77.000,00
Traktoren	CLAAS	ARION 620 Concept	16	155	3150	37700	54.000,00
Traktoren	CLAAS	ARION 650 CEBIS	18	189	5840	42782	66.875,00
Traktoren	CLAAS	ARION 650 CEBIS	18	189	5675	42783	66.875,00
Traktoren	CLAAS	ARION 650 CMATIC	15		10000	35650	50.000,00
Traktoren	CLAAS	ARION 660 CMATIC CEBIS	20			58751	129.000,00
Traktoren	CLAAS	AXION 830 CMATIC	15		6631	33348	73.000,00
Traktoren	CLAAS	AXION 830 CMATIC	15	243	6645	33347	65.000,00
Traktoren	CLAAS	AXION 840 CEBIS	08	238	13200	24451	39.500,00
Traktoren	CLAAS	AXION 850 CEBIS	11		14500	23975	28.000,00
Traktoren	CLAAS	XERION 4200 SADDLE TRAC Baue	20		7500	46107	208.000,00
Traktoren	Deutz-Fahr	Agrottron 6215 RC Shift	17	213	3520	73653	74.698,00
Traktoren	Fendt	718 Vario	16	181	4400	70197	106.400,00
Traktoren	Fendt	936 Vario Gen 7	23	355	600	73617	283.000,00
Traktoren	John Deere	6210R AP				75402	31.500,00
Traktoren	John Deere	7810 AP	03	196	19425	73778	29.900,00
Traktoren	Massey-Ferguson	7618 Dyna-VT Exclusive	12	167	8400	28150	59.000,00
Anhänger							
3-Seitenkipper	Kröger	18t	10			73355	14.875,00
3-Seitenkipper	Kröger	18t	10			73356	14.875,00
3-Seitenkipper	Kröger	HKD 302	16			36960	22.500,00
3-Seitenkipper	Welger	DK 280 R	08			44851	15.000,00
3-Seitenkipper	Welger	DK 280 R	08			44865	15.000,00
Muldenkipper	Hilken Fahrzeugbau	HBM 5300	22			67927	32.700,00
Überladewagen	Hawe	ULW 2500 T	11			72325	35.950,00
Beregnung							
Regenmaschine	Beinlich	MF 110x380m				72305	5.000,00
Regenmaschine	Beinlich	Primus 2800 I 110x300m	09			68945	12.500,00
Regenmaschine	Beinlich	Primus 2800 I 110x460m	12			16082	15.000,00
Regenmaschine	Deierling	Turb 2S 100x320m	90			28508	4.500,00
Regenmaschine	Deierling	Turbomat 1 100x300m	91			64435	3.623,00
Regenmaschine	Irrimec	MT5 100x320m	02			71410	4.900,00
Bodenbearbeitung							
Federzinkenegge	Güttler	Super Maxx 60-7 BIO	23			67029	21.300,00
Federzinkenegge	Saphir	Allstar 501	24			73165	15.500,00
Grubber	Agrisem	Agromulch Gold 3,00m				66782	12.999,00
Grubber	Horsch	Terrano 4 FX	15			74834	15.950,00
Grubber	Köckerling	Quadro 4,60	11		3650	73354	23.500,00
Grubber	Köckerling	Quadro 460	24		250	75277	48.500,00
Grubber	Lemken	Smaragd 9 KA-B				74129	9.500,00

Geräteart	Fabrikat	Typ	Bj	PS	h/ha	Nr.	€ o. MwSt.
Schaufel	Wifo	HOD 150				70145	1.000,00
Gülletechnik							
Pumptankwagen	Kotte	Garant VTR 27600/B	19			72745	129.800,00
Scheibenegge	Veenhuis	Terraject Disc 6,00m	12			59942	12.900,00
Scheibenegge	Volmer	T-Rubber TR-W 601	23			67862	33.900,00
Schlitzgerät	Veenhuis	EUROJECT 3500-770 Gölleschlitz	08			65925	16.000,00
Feldhäcksler-Vorsatzgeräte							
Feldhäcksler	CLAAS	JAGUAR 980	21		1275	74572	375.000,00
Vorsatzgerät	CLAAS	ORBIS 900	15			69278	22.000,00
Vorsatzgerät	CLAAS	ORBIS 900 AC 3T	14			66594	18.900,00
Vorsatzgerät	CLAAS	ORBIS 900 Transportsystem	19			66627	62.000,00
Vorsatzgerät	CLAAS	PICK UP 300 HD PROFI	17			44555	19.000,00
Vorsatzgerät	CLAAS	PICK UP 300 PRO T	12			68021	16.600,00
Kartoffeltechnik							
Beetformer	Grimme	2 Körper				73594	1.500,00
Beetformer	Pearson	Standen BFT Beetformer	06			68967	3.000,00
Förderband	Fortschritt	VEB T 222/0				74397	950,00
Förderband	UNICUM	Mini Carri KM T HU	99			72514	5.300,00
Frontackergerät	Grimme	FA 200	14			38141	14.500,00
Häufelgerät	Grimme	GH 4	21			57225	auf Anfrage
Kartoffelroder	Grimme	EVO 280 ClodSep	22		370	62374	159.000,00
Kartoffelroder	Grimme	EVO 280 ClodSep	20		500	57120	132.000,00
Kartoffelroder	Grimme	EVO 280 ClodSep	20			60542	132.500,00
Kartoffelroder	Grimme	EVO 280 ClodSep	20		700	55845	126.000,00
Kartoffelroder	Grimme	EVO 280 ClodSep	23			65217	185.000,00
Kartoffelroder	Grimme	EVO 280 ClodSep	21		600	61897	144.500,00
Kartoffelroder	Grimme	EVO 280 ClodSep NonStop	23		150	65119	219.648,00
Kartoffelroder	Grimme	EVO 290 ClodSep	18			42090	145.000,00
Kartoffelroder	Grimme	SE 260 UB	19			44521	90.000,00
Kartoffelroder	Grimme	SE 260 UB	18			42175	97.000,00
Kartoffelroder	Grimme	SE 260 UB	20			46251	120.000,00
Kartoffelroder	Grimme	SE 75-55 SB	22		156	70444	99.800,00
Kartoffelroder	Grimme	SE 75-55 SB	19		220	74687	82.000,00
Kartoffelroder	Grimme	SE 75-55 UB	19		315	62330	82.000,00
Kartoffelroder	Grimme	SE 75-55 USB	20		360	74086	83.613,45
Kartoffelroder	Grimme	SE 85-55 SB	18		260	42244	84.000,00
Kartoffelroder	Grimme	SE 85-55 USB	14		350	30733	49.579,83
Pflanzmaschine	Grimme	GL 32 B	14			38140	15.500,00
Pflanzmaschine	Grimme	GL 420	21			57224	auf Anfrage
Pflanzmaschine	Grimme	GL 430	19		1655	44909	57.000,00
Schüttbunker	Grimme	RH 20-60	08			21723	37.000,00
Schwadleger	Grimme	WV 140	20			69259	18.875,00
Lader							
Radlader	Caterpillar	926 M	16	170	8759	69299	76.700,00
Radlader	Giant	V6004T	15		3550	37418	36.000,00

Geräteart	Fabrikat	Typ	Bj	PS	h/ha	Nr.	€ o. MwSt.
Grubber	Väderstad	TopDown 400	19			44912	57.000,00
Hackstriegel	Treffler	TS 1820 F 7-teilig	21			59173	59.000,00
Kreiselgrubber	Amazone	KG 3000 Super	10			42982	5.600,00
Kurzscheibenegge	Amazone	Catros 8003-2TX	20			55409	42.500,00
Mulchgrubber	Köckerling	Master 540-45	11			66080	26.800,00
Packer	Rabewerk	DR 900/27W-405	17			75477	5.500,00
Saatbettkombination	Stoll	EGge 4,50m				65986	880,00
Tiefenlockerer	LSM	LSM 3	23			67526	8.000,00
Volldrehpflug	Kverneland	Ecomat 65-200-7-Schar	13			27731	13.800,00
Volldrehpflug	Rabewerk	Kormoran PF VHA 180	17			75476	25.500,00
Volldrehpflug	Vogel&Noot	XMS 950	14			63744	11.900,00
Wendepacker	Silowolff	DWP 2,10m				65332	1.500,00
Drilltechnik							
Drillmaschine	Amazone	Centaya 3000 Super	20		811	58581	23.950,00
Drillmaschine	Horsch	Pronto 3 DC	14		4400	70670	35.000,00
Einzelkorndrillm.	Amazone	ED 6000-2FC	16		3251	69298	32.800,00
Einzelkorndrillm.	Becker	Centra Super 12-reihig				67606	3.800,00
Einzelkorndrillm.	Horsch	Maistro 8.75 CC	11		6348	71423	29.800,00
Einzelkorndrillm.	Kverneland	Optima 6,00m PH e-drive II	17		4006	43288	39.000,00
Einzelkorndrillm.	Kverneland	Optima e-drive 6,00m	10		4821	75331	8.000,00
Einzelkorndrillm.	Kverneland	Optima e-drive V	19			45986	26.000,00
Einzelkorndrillm.	Kverneland	Unicorn 9m PH e-drive II	20		5300	46162	35.500,00
Einzelkorndrillm.	Maschio	MTE-R 300 6	19			70205	16.500,00
Düngerstreuer							
Düngerstreuer	Amazone	ZA-M 3600 Ultra Profis Hydro	12			71177	8.976,00
Düngerstreuer	Amazone	ZA-TS 4200 Ultra Profis Hydro	16			68283	17.500,00
Düngerstreuer	Rauch	AXERA H EMC	08			20922	3.000,00
Düngerstreuer	Rauch	AXIS 30.1 EMC+W	14		16190	64137	9.500,00
Düngerstreuer	Rauch	AXIS H 30.2 EMC+W	20		5312	46698	17.500,00
Feldspritzen							
Anhängespritze	Amazone	UX 5200 Super	17			40047	55.000,00
Anhängespritze	Amazone	UX 6200 Super	16			37910	59.000,00
Anhängespritze	CHD	3024	09			67339	8.200,00
Anhängespritze	CHD	5033, 33m	06			42164	14.000,00
Anhängespritze	Dammann	ANP 5036	06		90000	26439	14.000,00
Anhängespritze	Hardi	Commander 5500 i	18		6802	71551	75.000,00
Anhängespritze	Horsch	Leeb 4 AX LR	21			69820	68.000,00
Anhängespritze	Rau	14 GV 25	91			69267	3.000,00
Frontlader und Zubehör							
Frontlader	CLAAS	FL 100	21			73102	7.000,00
Frontlader	Manip	MPower 180	19			57956	4.500,00
Frontlader	Manip	MPower 180	19			57958	4.500,00
Konsolen	CLAAS	passend zum Arion 400 A43	18			75443	4.250,00
Schaufel	Mehrtens	Schaufel				68751	470,00
Gabelstapler und Zubehör							

Geräteart	Fabrikat	Typ	Bj	PS	h/ha	Nr.	€ o. MwSt.
Teleskoplader	CLAAS	SCORPION 7040 Biogas	12		6300	26421	44.000,00
Teleskoplader	CLAAS	SCORPION 746 VARIPOWER	19	136	6050	42082	60.000,00
Teleskoplader	CLAAS	SCORPION 756 VARIPOWER	20		3350	55473	79.600,00
Teleskoplader	CLAAS	SCORPION 756 VARIPOWER	20			57514	auf Anfrage
Teleskoplader	CLAAS	SCORPION 960 VARIPOWER	20		4750	46608	79.857,00
Teleskoplader	Merlo	TF38.7	14	122	4950	72434	45.000,00
Futtermischwagen							
Futtermischwagen	BVL	V-MIX Plus 17-N2 S	13			71575	16.000,00
Mähdrescher							
Mähdrescher	CLAAS	LEXION 650	11		2120	68719	145.890,00
Mähdrescher	CLAAS	LEXION 740	20		711	74637	238.000,00
Mähdrescher	John Deere	S 685i	16		1406	75399	175.000,00
Mähdrescher	New Holland	CX 860	04		3060	67435	81.672,00
Vorsatzgerät	CLAAS	VARIO 1230 NEUE Generation	21		451	74644	55.000,00
Futtererntetechnik							
Häckselwagen	Tebbe	ST 400	05			72761	28.800,00
Heuwender	CLAAS	VOLTO 1300 T	20			57862	24.900,00
Heuwender	Krone	KWT 10.22/10	15			74048	9.500,00
Heuwender	Stoll	Speed 900H	95			60481	2.900,00
Mähwerk	Kuhn	GMD 802	06			70234	3.800,00
Mähwerkskombination	CLAAS	DISCO 9200 C AS+3600 FC PROFIL	19	1427		44618	65.000,00
Mähwerkskombination	Krone	EasyCut B950 Collect + F360 CV	20			70888	46.780,00
Mähwerkskombination	Lely	Splendimo 900 M + 302 F	14			70439	18.500,00
Mähwerkskombination	Pöttinger	Novacat A10 + 301	18			62175	37.000,00
Mulcher	Berti	280				75539	1.800,00
Mulcher	Maschio	Bufalo 280	22			62819	8.000,00
Mulcher	Müthing	MU-PRO 300	13			28078	5.900,00
Mulcher	Tehnos	MB220LW	19			74068	3.985,00
Rundballenpresse	CLAAS	VARIANT 385 RC PRO	15		22800	34761	19.500,00
Rundballenpresse	CLAAS	VARIANT 485 RC PRO	21		11251	59967	27.000,00
Scheibenmähwerk	CLAAS	DISCO 3050	07			98473	3.000,00
Scheibenmähwerk	CLAAS	DISCO 3100 CONTOUR	11			27070	6.500,00
Scheibenmähwerk	CLAAS	DISCO 3200 FC MOVE	21			59466	19.500,00
Scheibenmähwerk	CLAAS	DISCO 3200 FC MOVE	22			62951	20.500,00
Scheibenmähwerk	CLAAS	DISCO 9200 C AS	21			59465	57.000,00
Scheibenmähwerk	Kuhn	GMD 3511	19			70438	11.000,00
Schwader	CLAAS	LINER 1800 TWIN	23			67005	30.500,00
Schwader	Krone	Swadro 35	09			68535	4.500,00

Stand 12.11.2024 / Alle Preise zzgl. gesetzl. MwSt. / Angebot gültig, solange Maschinen verfügbar.

Die Preise sind freibleibend, Irrtümer und Änderungen vorbehalten.

Weitere Maschinen finden Sie unter www.landmaschineneppers.de



Nr. 75277

Köckerling Quadro 460

Bj. 24, 250ha, 4,60m AB, Doppel-STSWalze, Nachstriegel, Tiefenverstellung hydr., Flügelshare

48.500,00 €



Nr. 74129

Lemken Smaragd 9 KA-B

4,5m AB, Kombi Rohrstab- Flachstabwalze, Scheibennivellierung, mech. Steinsicherung

9.500,00 €



Nr. 44912

Väderstad TopDown 400

Bj. 19, 4m AB, Fahrwerk, Double Soil Runner, pneum. Bremse, hydr. Steinsicherung

57.000,00 €



Nr. 59173

Treffler TS 1820 F

Bj. 21, 18m AB, hydr. Zinkendruckverst., sensorgesteuerte Hydraulik, stabiles Fahrwerk

59.000,00 €



Nr. 55409

Amazone Catros 8003-2TX

Bj. 20, hydr. Tiefenverstell., 3 Stabwalz., gebremstes Fahrwerk, Vogelsang Gülleverteiler 8m

42.500,00 €



Nr. 66080

Köckerling Master 540-45

Bj. 11, 5,40m AB, hydr. Klappvorricht., Doppel-STSWalze m. Striegel, Düngertank 2.700 l. Plane

26.800,00 €



Nr. 65986

Stoll Egge 4,50m

hydr. klappbar, Federzinken, Krümmelwalze, Dreipunkt-Anhängung

880,00 €



Nr. 27731

Kverneland Ecomat 65-200-7

Bj. 13, Blattfedersteinsicherung, hydr. Schnittbreitenverst., Strohleitbleche, QuickFit Schare

13.800,00 €



Nr. 63744

Vogel&Noot XMS 950

Bj. 14, hydr. Steinsicherung u. Schnittbreitenverst., Streifenkörper, Dopperringpacker

11.900,00 €



Nr. 58581

Amazone Centaya 3000 Super

Bj. 20, 811ha, 1.600l Tank, 24 TwinTec Doppelscheibenschare, 12,5cm Reihe, Schardruckverstell.

23.950,00 €



Nr. 70670

Horsch Pronto 3 DC

Bj. 14, 4.400ha, 3m AB, Fahrgassenmarkierung, Reifenpacker, Spuranreißer, Befüllschnecke

35.000,00 €



Nr. 69298

Amazone ED 6000-2FC

Bj. 16, 3.251ha, 8 Reihen, 75cm, Profi-Hydraulik, Saatandruck- u. V-Andruckrolle, Beleuchtung

32.800,00 €

Alle Preise zzgl. gesetzl. Mehrwertsteuer. / Angebot gültig, solange Maschinen verfügbar. / Für Druckfehler wird nicht gehaftet, Änderungen vorbehalten.



Nr. 67606

Becker Centra Super 12-reihig

12 Reihen, 50cm, Gitterrollen, Klutenräumer, hydr. Klappvorrichtung u. Spuranreißer

3.800,00 €



Nr. 71423

Horsch Maistro 8.75 CC

Bj. 11, 6.348ha, 6m AB, 8 Reihe, 75cm, Düngerbefüllschnecke, hydr. Spuranreißer

29.800,00 €



Nr. 43288

Kverneland Optima 6m PH e-drive II

Bj. 17, 4.006ha, 12 Reihen, 50cm, Fahrgassenschaltung, mech. Reihenballast., DF2 Fronttank

39.000,00 €

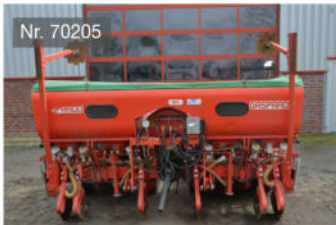

Nr. 70205

Maschio MTE-R 300 6

Bj. 19, 2.000ha, 4,50m AB, 6 Reihen, 75cm, hydr. klappbar, Gummidruckrollen

16.500,00 €



Nr. 71177

ZA-M 3600 Ultra Profis Hydro

Bj. 12, 3.500l, Plane, Streuscheiben 24-48m, Grenzstreueinricht., Abstellrollen, Amatron 3

8.976,00 €



Nr. 68283

Amazone ZA-TS 4200 Ultra Profis Hy.

Bj. 16, 4.200l, Plane, Neigungs- u. Leermeldesensor, ArgusTwin, TS3 Streuscheaufeln

17.500,00 €



Nr. 64137

Rauch AXIS 30.1 EMC+W

Bj. 14, 2.500l, Plane, hydr. Scheibenantrieb, Wurfscheiben S6 24-36m, Abstellrollen

9.500,00 €



Nr. 46698

Rauch AXIS H 30.2 EMC+W

Bj. 20, Aufsatz XL 1800, Plane klappbar, DGPS/Glonass Empfänger, Abstellrollen, Wurfscheibe S6 VxR

17.500,00 €



Nr. 71575

BVL V-MIX Plus 17-N2 S

Bj. 13, 17cbm, Waage, Messer teils neu, Futteraustrag beidseitig, Gelenkwelle

16.000,00 €



Nr. 37910

Amazone UX 6200 Super

Bj. 16, 39m, Hanggegenlenkung, elektr. Einzeldüsenschaltung, Comfort-Paket, AmaPilot

59.000,00 €



Nr. 71551

Hardi Commander 5500 i

Bj. 18, 6.802ha, 33m, 5.500l, Bedienterminal, Hangsteuerung, Einspülschleuse

75.000,00 €



Nr. 69820

Horsch Leeb 4 AX LR

Bj. 21, 27m, 3.800l, 11 TB, NightLight, Einspülschleuse, BoomControl, Bremse pneumatisch

68.000,00 €



Nr. 69267

Rau 14 GV 25

Bj. 91, 18m, 2.500l, 6 TB, Telimat, hydr. klappbar, Höhenverstellung, Quantron TA

3.000,00 €

Nr. 72745

Kotte Garant VTR 27600/B

Bj. 19, 27.500l, Schleppschuhvert. 15m, Tridem-Fahrwerk, DL-Bremse, Zwangslenkung

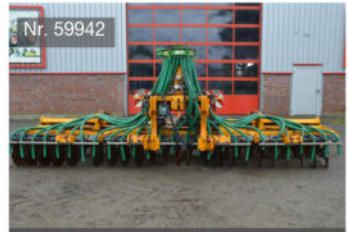
129.800,00 €

Nr. 59942

Veenhuis Terraject Disc 6m

Bj. 12, 6m AB, hydr. einklappbar, Rohrstabwalze 620mm, gezackte Scheiben, Joskin Gülleverteiler

12.900,00 €

Nr. 67862

Volmer T-Rubber TR-W 601

Bj. 23, 6m breit, 48 gezahnte Scheiben, Rohrstabwalze 550mm, hydr. klappbar, Warntafeln

33.900,00 €

Nr. 65925

Veenhuis EUROJECT 3500-770

Bj. 08, 7,70m AB, Schnellkoppler, klappbar, dw hydr. Tropf-Stop-Sperre, Parallelogramm

16.000,00 €

Nr. 69278

CLAAS ORBIS 900

Bj. 15, Auto Contour, Premium Line, Auto Pilot Mittentaster, integriertes Transportsystem

22.000,00 €

Nr. 66594

CLAAS ORBIS 900 AC 3T

Bj. 14, Auto Contour, Auto Pilot vorsatzseitig, Schnellkoppler, Transportsystem integriert

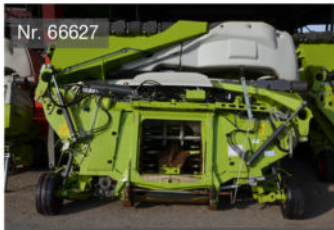
18.900,00 €

Nr. 66627

CLAAS ORBIS 900 Transportsystem

Bj. 19, Atuo Contour, Premium Line, Auto Pilot Mittentaster

62.000,00 €

Nr. 44555

CLAAS PICK UP 300 HD PROFI

Bj. 17, 5 Zinkenreihen, Doppel-Rollen-niederhalter, Active Contour, Tasträder hydr. klappbar

19.000,00 €

Nr. 68021

CLAAS PICK UP 300 PRO T

Bj. 12, Tastrad mittig, hydr. Schnecken-aushebung, Doppel-Rollen-niederhalter, Stützräder

16.600,00 €

Nr. 68719

CLAAS LEXION 650

Bj. 11, 2.020ha, Auto Contour, Stroh-häcksler, CEBIS Terminal, SW VARIO 750 + TW

145.890,00 €

Nr. 74637

CLAAS LEXION 740

Bj. 20, 2.300ha, Laser u. Auto Pilot, Quantimeter, Neigungssensor, SW VARION 930 + TW

238.000,00 €



Nr. 67435

New Holland CX 860

Bj. 04, 6.100ha, 6 Schüttler, Spreuverteiler, Verlustmessung, SW 7,70m + TW

81.672,00 €



Nr. 74644

CLAAS VARIO 1230 neue Generation

Bj. 21, mech. Rapsmesserantrieb, Steinabweisblech, Halmteiler lang einstellbar, Transportwagen

55.000,00 €



Nr. 68967

Pearson Standen BFT

Bj. 06, 1,70-1,90m Breite, hydr. Stein-sicherung, Spuranreißer mech. ausklappbar

3.000,00 €

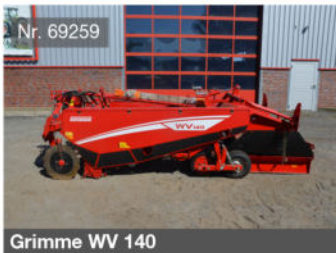

Nr. 69259

Grimme WV 140

Bj. 20, Boogie-System m. mech. Höhenverstellung, Schwadablage, Rodewelle, Siebkanal 1.400mm

18.875,00 €



Nr. 62374

Grimme EVO 280 ClodSep

Bj. 22, 370ha, Rodetiefenverstellung, TerraControl, autom. DMF, 8t Bunker, SmartView Pro

159.000,00 €



Nr. 57120

Grimme EVO 280 ClodSep

Bj. 20, 500ha, TerraTronic, Bunkerbefüllautomatik, autom. AMF + Neigung, 8t Bunker

132.000,00 €

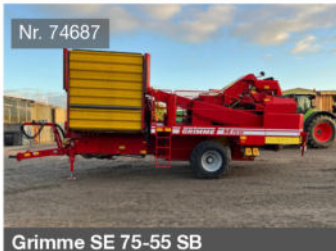

Nr. 74687

Grimme SE 75-55 SB

Bj. 19, 220ha, Vorsatzelevator, autom. Dammantlastung u. AMF, 5,5t Bunker, Walzenvorreinigung

82.000,00 €



Nr. 62330

Grimme SE 75-55 UB

Bj. 19, 315ha, Steinsicherung, mech. Rodetiefenverstell., Verlesetisch breit, 5,5t Bunker

82.000,00 €



Nr. 42244

Grimme SE 85-55 SB

Bj. 18, 260ha, autom. DMF + AMF, Steinbunker, Neigungsautomatik, Rodetiefenverstellung

84.000,00 €



Nr. 44909

Grimme GL 430

Bj. 19, 1.655ha, grüne Gitterbecher, Fahrgassenschalt. autom., Fahrgassenräumer hydr.

57.000,00 €



Nr. 69299

Caterpillar 926 M

Bj. 16, 8.759 Std., Klimaanlage, hydr. Schnellwechsellaufnahme, Knick-Lenk., Wiegeeinrichtung

76.700,00 €



Nr. 37418

Giant V6004T

Bj. 15, 3.550 Std., 60PS, 2,5t Hubkraft, Palettengabel, Erdschaufel, Arbeitsscheinwerfer

36.000,00 €

Alle Preise zzgl. gesetzl. Mehrwertsteuer. / Angebot gültig, solange Maschinen verfügbar. / Für Druckfehler wird nicht gehaftet, Änderungen vorbehalten.



Nr. 26421

CLAAS SCORPION 7040 BIOGAS

Bj. 12, 6.300 Std., 30km/h VARIPOWER, 7m HH, 4t Hubkraft, Abstreifer Hubarm, Hundeganglenkung

44.000,00 €



Nr. 42082

CLAAS SCORPION 746 VARIPOWER

Bj. 19, 6.050 Std., 40km/h, AHK, hydr. Schnellwechsellatte, Überlastwarn-einrichtung

60.000,00 €



Nr. 55473

CLAAS SCORPION 756 VARIPOWER

Bj. 20, 3.350 Std., 40km/h, Klimaanlage, Feinststeuerung Arbeitshydraulik, AHK autom.

79.600,00 €



Nr. 46608

CLAAS SCORPION 960 VARIPOWER

Bj. 20, 4.750Std., Kippzylindersperre, Motorvorwärmung, Arbeitsbeleuchtung LED

79.857,00 €



Nr. 72434

Merlo TF38.7

Bj. 14, 4.950 Std., 40km/h, 7m HH, 3,8t Hubkraft, AHK autom., 4-Rad Lenkung

45.000,00 €



Nr. 72761

Tebbe ST 400

Bj. 05, Tandem, 21t Gesamtgewicht, hydr. Bordwandverriegelung, Nachlauf-lenkung

28.800,00 €

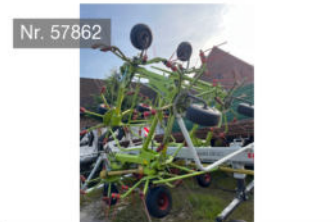

Nr. 57862

CLAAS VOLTO 1300 T

Bj. 20, 13m AB, 10 Schwadkreisel mit 7 Zinkenträgern, MAX SPREAD, Zinken-verlustsicherung

24.900,00 €



Nr. 74048

Krone KWT 10.22/10

Bj. 15, 11AB, 10 Kreisel mit je 6 Arme, Gelenkwelle, Fahrwerk, Beleuchtung mit Warntafeln

9.500,00 €



Nr. 60481

Stoll Speed 900H

Bj. 95, 9m AB, 8 Kreisel á 6 Zinken, Nachlauf-einrichtung, Kreisel-Höhen-verstellung

2.900,00 €



Nr. 70234

Kuhn GMD 802

Bj. 06, 3m AB, Lift Control, Entlastung u. Rückschwenkung hydr., Gelenkwelle

3.800,00 €



Nr. 70888

Krone EasyCut B950 Collect + F360 CV

Bj. 20 u. 22, 9,30m u. 3,60m AB, 12 u. 6 Mäh-scheiben, 4 u. 2 Mähtrommeln, Zinkenaufbereiter

46.780,00 €



Nr. 70439

Lely Splendimo 900 M + 302 F

Bj. 14, 8,85m u. 3,20m AB, Gelenk-welle, 2x8 u. 8 Mäh-scheiben, Federent-lastung

18.500,00 €



Nr. 44618

CLAAS DISCO 9200 C AS + 3600 FC PROFIL

Bj. 19 / DISCO 3600: 3,40m AB, Zinkenaufbereiter, Max Cut Mähbalken mit 8 Mäh-scheiben, Active Float System / DISCO 9200: 9,10m AB, Non Stop Anfahr-sicherung, LED Arbeitsscheinwerfer, Zinkenaufbereiter

65.000,00 €



Nr. 62175

Pöttinger Novacat A10 + 301

Bj. 18, 8,80-10m u. 3m AB, Aufbereiter, Schnitthöhenverstellung, Gelenkwelle, Beleuchtung

37.000,00 €



Nr. 62819

Maschio Bufalo 280

Bj. 22, 2,80m AB, Seitenverschiebung hydr., 2 Gegenschneiden, Hammer-Schlegel Typ 14

8.000,00 €



Nr. 28078

Müthing MU-PRO 300

Bj. 13, 3m AB, Front- u. Heckanbau, hydr. Seitenverschiebung, autom. Keil-riemenspannung

5.900,00 €



Nr. 34761

CLAAS VARIANT 385 RC PRO

Bj. 15, 22.800 Ballen, Roto Cut, 14 HD-Messer, Schneidboden Pro, Silage-ausrüstung

19.500,00 €



Nr. 59967

CLAAS VARIANT 485 RC PRO

Bj. 21, 11.251 Ballen, Presse ist defekt, PickUp m. Rollenniederhalter, Komfort-netzbindung

27.000,00 €



Nr. 62951

CLAAS DISCO 3200 FC MOVE

Bj. 22, Active Float System, Schutz-tücher außen hydr. klappbar, Verschleiß-kufen

20.500,00 €



Nr. 70438

Kuhn GMD 3511

Bj. 19, 3,50m AB, 8 Mäh-scheiben, Schnitthöhe 35-65mm, Anfahr-sicherung, Wartafeln

11.000,00 €

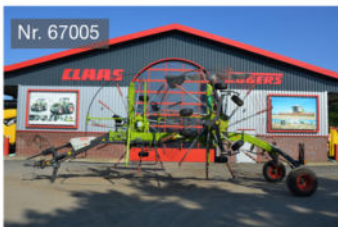

Nr. 67005

CLAAS LINER 1800 TWIN

Bj. 23, 7,45m AB, 12 Zinkenträger je Kreisel, Schwadtuch, Schutzbügel, Zinkenverlustsicher.

30.500,00 €



Nr. 68535

Krone Swadro 35

Bj. 09, 3,50m AB, 10 Zinkenträger mit je 3 Doppelfederzinken, Zinkenverlust-sicherung

4.500,00 €

Ihr Ansprechpartner



Jan-Heinrich Lüske Maschinenverkauf

Telefon: 05820 9858-37

Mobil: 0151 23263900

E-Mail: j.lueske@egggers-team.de

Kärcher Aktion



Kärcher HDS 11/18-4 SXA Farmer

- inkl. automatischer Schlauchtrommel mit 20m HD-Schlauch
- ideal zur Reinigung und Instandhaltung von Maschinen und Fuhrpark
- hohe Wasserleistung für kürzere Reinigungszeiten

~~Listenpreis: 6.599,- €*~~ **4.599,- €***



Kärcher HD 10/21-4 SXA Plus Farmer **NEU**

- Allrounder in der Landwirtschaft
- ideal zur Reinigung von Traktoren, Maschinen und Anbaugeräten
- maximale Reichweite und maximaler Bedienkomfort durch die automatische Schlauchtrommel
- Vibrasoft-Dreckfräser

~~Listenpreis: 2.840,- €*~~ **2.149,- €***



Kärcher NT 75/2 Tact² Adv Farmer

- inkl. Fahrbahndüse 660mm
- hervorragend geeignet zum Absaugen von landwirtschaftlich genutzten Lagerhallen und Flächen im Innenbereich
- Kippfahrgestell: einfache Entleerung an der Entsorgungsstelle
- ideal, um Kartoffellager von Chlorpropham (CIPC) zu befreien

~~Listenpreis: 2.633,- €*~~ **1.949,- €***

*Alle Preise inkl. gesetzl. MwSt.

Abbildung ähnlich. / Angebot gültig, solange der Vorrat reicht, Zwischenverkauf vorbehalten.



Ihr Ansprechpartner

Sascha Bock

Anwendungsberater

Reinigungs- & Hygienetechnik IHK

Telefon: 05820 9858-31

Mobil: 0171 5403834

E-Mail: s.bock@eggers-team.de

Unsere aktuellen Stellenangebote



Werde Teil von #TEAMEGGERS

- **Landmaschinenmechatroniker (m/w/d)**
Standort Schaafhausen (Dannenberg)
- **Landmaschinenmechatroniker (m/w/d)**
Standort Ohrdorf
- **KFZ-Mechatroniker, - Mechaniker, - Meister (m/w/d)**
Standort Suhlendorf
- **Verkaufsberater Kompaktmaschinen (m/w/d)**
Standort Wahrenholz
- **Ersatzteilverkäufer (m/w/d)**
Standort Suhlendorf
- **Ausbildung Land- und Baumaschinenmechatroniker (m/w/d)**
Beginn August 2025 / Standort Suhlendorf, Ebstorf, Ohrdorf,
Schaafhausen, Wahrenholz
- **Ausbildung Fachkraft für Lagerlogistik (m/w/d)**
Beginn August 2025 / Standort Suhlendorf, Wahrenholz
- **Ausbildung Kaufmann/-frau im Groß- und Außenhandel (m/w/d)**
Beginn August 2025 / Standort Suhlendorf, Wahrenholz

Weitere Informationen unter:

www.landmaschineneggers.de/stellenangebote

Wir freuen uns auf Ihre Bewerbung!



Willkommen im #TeamEGGERS

Wir freuen uns, Ihnen unseren neuen Mitarbeitenden vorzustellen:



Daniel Grünhagen ist seit Anfang Oktober zurück im #TeamEGGERS und wieder in der Werkstatt in unserem Service-Center in Schaafhausen tätig.



Kristin Meyer verstärkt seit Anfang Oktober das Team in der Sachbearbeitung in Suhlendorf.



Simon Svensson unterstützt seit November das Team in der PKW- / Kleinmotorenwerkstatt in Suhlendorf.

Ruhestand



Stanislau Dudko ist rückwirkend zu Ende Februar in den Ruhestand getreten. Er war seit 2012 in der Werkstatt im Eggers Service-Center Wahrenholz tätig.

Wir möchten uns an dieser Stelle noch einmal bei Stanislau für seine Arbeit, Loyalität und die vielen gemeinsamen Jahre bedanken. Wir wünschen ihm für die Zukunft alles erdenklich Gute.

Jubiläum

Wir gratulieren unseren Mitarbeitenden zum Betriebsjubiläum:



- Silvia Gaschler
- Maximilian Lüders



- Martin Dammann



- Bernhard Mehlmann
- Barbara Schmidt-Gause
- Nils Müller



- Jens Schröder



- Christopher Döring
- Kai Hilbrecht



- Jörg Freese

Wir bedanken uns für euren Einsatz und eure Treue.

Start ins Berufsleben

Am 1. August konnten wir wieder insgesamt sieben neue Auszubildende zum Land- und Baumaschinenmechatroniker in unseren fünf Standorten begrüßen:

- Jonas Besenthal
- Tim Oliver Hamann
- Paul Anton Plötz
- Tim Luca Reinhardt
- Levi Röhl
- Enrico Schwarz
- Fabian Wöbse



Unsere freien Ausbildungsplätze ab August 2025 und weitere Informationen findest du hier:



Verabschiedung in den Ruhestand

Am 29.08.2024 haben wir mit einem Grillfest zwei geschätzte Kollegen in den wohlverdienten Ruhestand verabschiedet: Rainer Weiter und Olaf Brammer. Beide haben über vier Jahrzehnte hinweg das Unternehmen mit ihrer Erfahrung, ihrem Engagement und ihrer Loyalität bereichert.

Rainer Weiter begann seine Ausbildung bei Eggers Landmaschinen am 1. August 1976. Im Ersatzteillager in Suhlendorf legte er den Grundstein für seine Laufbahn bis hin zum Lagerleiter. Durch seine fachliche Kompetenz und seinen unermüdlichen Einsatz hat er das Unternehmen maßgeblich geprägt und entwickelte sich zu einem geschätzten Ansprechpartner für Kunden und Mitarbeiter gleichermaßen.

Olaf Brammer folgte ihm ein Jahr später, als er am 1. August 1977 seine Ausbildung bei Eggers begann. Auch er startete im Ersatzteillager in Suhlendorf, bevor er mit seinem fundierten Wissen und seiner Erfahrung in das Service-Center nach Ebstorf wechselte. Dort wurde er über die Jahre zu einer festen Größe im Team und zu einem verlässlichen Ansprechpartner für alle Belange, der bei Eggers nicht mehr wegzudenken war.

Im Namen der Familie Eggers und der gesamten Belegschaft möchten wir uns von Herzen bei Rainer und Olaf für ihre herausragende Arbeit, ihre Loyalität und die vielen gemeinsamen Jahre bedanken. Wir wünschen den beiden für die Zukunft alles erdenklich Gute, Gesundheit und viel Freude bei allem, was vor ihnen liegt.



von links: Philip Eggers, Erhard Eggers, Rainer Weiter, Olaf Brammer, Tim Schöpke

EGGERS WhatsApp Kanal

EGGERS

Gebrauchtmaschinen WhatsApp Kanal

Angebote, Aktionen & News



Jetzt abonnieren!



Rechnungen per E-Mail

Bestimmt haben Sie es schon aus den Medien erfahren:

Ab dem 01.01.2025 sind alle Unternehmen und Gewerbetreibende (inkl. Kleingewerbe) verpflichtet, elektronische Rechnungen empfangen zu können.

Auch wir möchten Ihnen zukünftig gern die Rechnungen auf elektronischem Wege zukommen lassen.

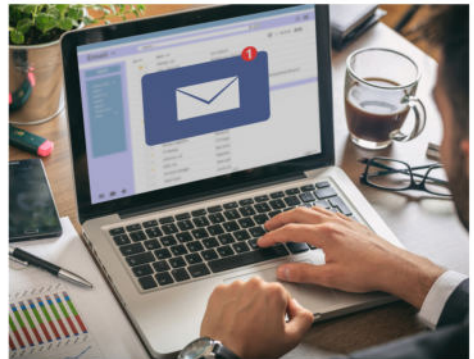

Hierzu bitte einfach den QR-Code scannen und uns Ihre E-Mail Adresse in wenigen Sekunden mitteilen:



Ihre Ansprechpartner

Team Buchhaltung

Tel.: 05820 9858-95

buchhaltung@eggers-team.de

Geschäftszeiten

Weihnachten & Neujahr 2024/2025

Vom 23. Dezember 2024 bis zum 04. Januar 2025 haben wir aus traditionellen Gründen für alle Mitarbeitenden Urlaubstage vereinbart.

Nur der Shop in Suhlendorf ist in diesem Zeitraum für Sie geöffnet.
Alle anderen Standorte sind geschlossen.

Bei Notfällen erreichen Sie uns unter:

EGGERS Suhlendorf	Tel.: 05820 9858-0
EGGERS Ebstorf	Tel.: 05822 94275-0
EGGERS Ohrdorf	Tel.: 05839 97789-0
EGGERS Schaafhausen	Tel.: 05861 98355-0
EGGERS Wahrenholz	Tel.: 05835 96885-0

Ab dem 06. Januar 2025 sind wir wieder für Sie da.

