

# EGGERS

moderne Landtechnik

# aktuell

07/24

## Service ist unsere Stärke



### Notdienst für Werkstatt und Ersatzteillager



<b>Suhlendorf</b>	Tel.: 05820 9858-0
<b>Ebstorf</b>	Tel.: 05822 94275-0
<b>Ohrdorf</b>	Tel.: 05839 97789-0
<b>Wahrenholz</b>	Tel.: 05835 96885-0
<b>Schaafhausen</b>	Tel.: 05861 98355-0

# Aktion Komet Regner



Komet  
Aktions-  
angebote:

Komet Twin 160  
Ultra 21°

800,- €\*

Komet Twin 140  
Ultra 21°

700,- €\*

**JETZT**  
DEMOREGNER testen!

Mit attraktiven  
**SONDERKONDITIONEN!**

inklusive  
Komet Kit Keil  
Komet Strahlstörer  
Komet Düse



**Sprechen Sie uns an,  
wir beraten Sie gerne.**

**Suhlendorf** Tel.: 05820 9858-0  
**Ebstorf** Tel.: 05822 94275-0  
**Ohrdorf** Tel.: 05839 97789-0  
**Wahrenholz** Tel.: 05835 96885-0  
**Schaafhausen** Tel.: 05861 98355-0

[info@landmaschineneggers.de](mailto:info@landmaschineneggers.de)

\*Preise zzgl. gesetzl. Mehrwertsteuer.

Abb. kann abweichen • Druckfehler vorbehalten • Angebot gültig nur solange der Vorrat reicht.

# EGGERS Aktionsangebot

Gut gerüstet  
für die Ernte!?



Angebot gültig bis zum 31.07.2024

## 15% RABATT auf alle:

- Ährenheber
- Doppelfinger
- Messerklingen
- Schlegelmesser
- Gegenmesser



Ausgewählte Artikel auch  
bequem online bestellen unter:

<https://eggers.shop>



Jetzt  
testen!



**Sprechen Sie uns an,  
wir beraten Sie gerne.**

Suhlendorf Tel.: 05820 9858-0  
Ebstorf Tel.: 05822 94275-0  
Ohrdorf Tel.: 05839 97789-0  
Wahrenholz Tel.: 05835 96885-0  
Schaaflhausen Tel.: 05861 98355-0  
[info@landmaschineneegg.de](mailto:info@landmaschineneegg.de)



# Fasterholt Vorführung



**FASTERHOLT**  
**Vorführung**

Teste das Prinzip. FASTERHOLT selbst auf deinem Betrieb!

**FASTERHOLT**

**JETZT Termin für Ihre Vorführung sichern!**

**Sprechen Sie einfach unsere  
EGGERS Verkaufsberater an.**

Markus Appeldorn	Mobil: 0160-7227339
Michael Fleischer	Mobil: 0171-8309952
Kai Hilbrecht	Mobil: 0152-02936899
Jan Meyer	Mobil: 0151-52616663
Matthias Schöck	Mobil: 0170-4066688

**Rain** smarter.  
**BeFASTER.**



# Beinlich Beregnungstechnik



## Beinlich Primus 3000 II 120x490m

- Hydraulik-Set für Drehkranz und Stützfuß
- Wasseranschluss ø 108mm Perrot beidseitig
- Wasserzähler
- Drucksensor
- hydr. Hebevorrichtung      **netto 39.600,- €\***

## Beinlich Monsun 3000 S 120x530m

- Portal-Tandemachse, Spur verstellbar
- Stützfuß und Drehkranz hydraulisch
- hydraulische Schiebestützen, Stativ-Hebevorrichtung
- Elektronik 4KR
- Wasseranschluss ø 108mm Perrot VT
- beidseitige Überdruckabschaltung
- Komet TWIN 160 ULTRA      **netto 45.000,- €\***

**und viele weitere Modelle...**

\*Preis zzgl. gesetzl. Mehrwertsteuer.

Abb. kann abweichen • Druckfehler vorbehalten

Zwischenverkauf vorbehalten, Angebot nur gültig solange Maschinen ab Lager verfügbar.

**Neue Beinlich  
Beregnungstechnik  
sofort ab Lager  
verfügbar!**

### Ihre Ansprechpartner:

<b>Markus Appeldorn</b>	Mobil: 0160-7227339
<b>Michael Fleischer</b>	Mobil: 0171-8309952
<b>Kai Hilbrecht</b>	Mobil: 0152-02936899
<b>Jan Meyer</b>	Mobil: 0151-52616663
<b>Matthias Schöck</b>	Mobil: 0170-4066688

# Zero-Turn Flächenmäher

## Zeit das sich was dreht!

Passend zur Fußball-EM haben wir die richtigen Zero-Turn Flächenmäher auf Lager.

### Kubota Z1-421

- 2 Zylinder Kawasaki Motor
- Benzin
- 107 cm Schnittbreite
- 5 Jahre Hersteller-Garantie

~~7.524,37 €~~  
jetzt  
**5.900,- €\***



~~11.349,03 €~~  
jetzt  
**9.750,- €\***

### Kubota Z2-481

- 2 Zylinder Kawasaki Motor
- Benzin
- 122 cm Schnittbreite
- 5 Jahre Hersteller-Garantie

### Stiga Gyro 900 -Vorführgerät-

- Vollelektrischer Mulchmäher, 48V, 105 Ah
- 125 cm Schnittbreite,
- 13.000m<sup>2</sup> max. Arbeitsfläche

~~11.099,00 €~~  
jetzt  
**9.799,- €\***



\*Preise inkl. gesetzl. Mehrwertsteuer.

Abb. kann abweichen • Druckfehler vorbehalten • Angebot gültig nur solange der Vorrat reicht.



## Ihr Ansprechpartner

**Jens Eggert**

Vertrieb Kompaktmaschinen

Telefon: 05820 9858-27

Mobil: 0160 5562376

E-Mail: [jens.eggert@landmaschineneppers.de](mailto:jens.eggert@landmaschineneppers.de)



# Kärcher Aktion



## Kärcher HDS 11/18-4 SXA Farmer

- inkl. automatischer Schlauchtrommel mit 20m HD-Schlauch
- ideal zur Reinigung und Instandhaltung von Maschinen und Fuhrpark
- hohe Wasserleistung für kürzere Reinigungszeiten

~~Listenpreis: 6.699,- €~~ **4.599,- €\***



## Kärcher HD 9/17-4CXA Farmer

- ideal für kleinere u. mittlere Betriebe und die Nebenerwerbslandwirtschaft
- inkl. automatischer Schlauchtrommel mit 20m HD-Schlauch

~~Listenpreis: 6.109,- €~~ **3.799,- €\***



## Kärcher NT 75/2 Tact<sup>2</sup> Adv Farmer

- inkl. Fahrbahndüse 660mm
- hervorragend geeignet zum Absaugen von landwirtschaftlich genutzten Lagerhallen und Flächen im Innenbereich
- Kippfahrgestell: einfache Entleerung an der Entsorgungsstelle
- ideal, um Kartoffellager von Chlorpropham (CIPC) zu befreien

~~Listenpreis: 2.633,- €~~ **1.949,- €\***

\*Alle Preise inkl. gesetzl. MwSt.

Abbildung ähnlich. / Angebot gültig, solange der Vorrat reicht, Zwischenverkauf vorbehalten.



## Ihr Ansprechpartner

**Sascha Bock**

**Anwendungsberater**

**Reinigungs- & Hygienetechnik IHK**

Telefon: 05820 9858-31

Mobil: 0171 5403834

E-Mail: [sascha.bock@landmaschineneggers.de](mailto:sascha.bock@landmaschineneggers.de)



Nr. 58166

### CLAAS ARION 610 HEXASHIFT

Bj. 20, 900 Std., 139PS, 50km/h,  
Digital-Paket, FKH 3to, 4 Steuergeräte  
mechanisch

**89.000,00 €**



Nr. 42782

### CLAAS ARION 650 CEBIS

Bj. 18, 5.840 Std., 189PS, FKH 4to,  
EHR, 4 Steuergeräte, 50km/h, Business-  
Ausstattungs paket

**66.875,00 €**



Nr. 42783

### CLAAS ARION 650 CEBIS

Bj. 18, 5.675 Std., 189PS, 50km/h,  
4 Steuergeräte, FKH 4to, EHR, GPS-  
Ready-Ausstatt.-Paket

**66.875,00 €**



Nr. 37058

### CLAAS ARION 650 CIS

Bj. 16, 6.430 Std., 175PS, HEXASHIFT,  
5 Steuergeräte, FKH 3to, 50km/h, VA  
PROACTIV

**59.800,00 €**



Nr. 70197

### Fendt 718 Vario

Bj. 16, 4.400 Std., 180PS, FKH, Load  
Sensing, Allrad, gefederte Vorderachse,  
Klimaanlage

**106.400,00 €**



Nr. 28150

### Massey Ferguson 7618 Dyna-VT

Bj. 13, 8.400 Std., FKH 4to, Dachluke,  
CLAAS Lenksystem S3 mit RTK, Speed-  
Steer Lenkoptimierung

**59.000,00 €**



Nr. 18339

### Massey Ferguson 6480 Dyna-6

Bj. 11, Kabinenfederung, FKH 2,8to,  
Schwingungsdämpfung, MF Frontlader,  
4 Steuerventile

**39.000,00 €**



Nr. 66129

### CLAAS FL 100 CP

Bj. 18, inkl. Konsolen, passend zu  
ARION 400 Modellen, Hydraulik mit  
Steuergerät

**7.000,00 €**



Nr. 57956

### Manip MPower 180

Bj. 19, HH 4,50m, HK ca. 2.500kg,  
3 Steuerkreis, passend zu Traktoren  
über 150PS

**4.500,00 €**



Nr. 68751

### Mehrtens Schaufel

Aufnahme Weidemann

**470,00 €**



Nr. 43055

### Kemper Green-Trans S-16000

Heckteil mit 2 Dosierwalzen, Knick-  
deichsel hydr., ohne Pick Up,  
Kratzboden hydr.

**6.980,00 €**



Nr. 72325

### Hawe ULW 2500 T

Bj. 11, Aufsatz Stahl, 40km/h, Gelenk-  
welle, Rolplane, Tandemachse,  
800/45-26.5

**35.950,00 €**





Nr. 73352 /-3

**Fortschritt HW 80**

1-Seitenkipper,  
2 Stück vorhanden  
Preis pro Stück:

**6.000,00 €**

Nr. 28508

**Deierling Turbomat 2S**

Bj. 90, 100x320m, mech. Stützfuß, Überdruckabschalt., Nelson Regner, Acker-schienenanhangung

**4.500,00 €**

Nr. 64435

**Deierling Turbomat 1**

Bj. 91, 100x300m, Komet Twin 140, Öko Rain "Konstant Regen", Handrad, Beleuchtung

**3.623,00 €**

Nr. 71410

**Irrimec MT5**

Bj. 02, 100x320m, hydr. Stützfuß und Drehkranz, 3-Rad Stativ Regner mit Komet Twin 140

**4.900,00 €**

Nr. 72305

**Beinlich MF 110x380m**

Elektronik, Sime Reflex Regner mit Rotorkit (neuwertig)

**5.000,00 €**

Nr. 66782

**Agrisem Gold 3m**

3m AB, Steinsicherung, gezackte Hohl-scheiben, Warn tafeln mit Beleuchtung, Walze

**12.999,00 €**

Nr. 71087

**Maschio DC 3000 Combi**

Bj. 15, 3m AB, Beleuchtung mit Warn-tafeln, Gelenkwelle, Zahnpackerwalze, neuwertig

**10.800,00 €**

Nr. 42982

**Amazone KG 3000 Super**

Bj. 10, ohne Tiefenlockerer

**5.600,00 €**

Nr. 55409

**Amazone Catros 8003-2TX**

Bj. 20, hydr. Tiefenverst., Stabwalzen, geb. Fahrwerk, Vogelsang 8m Gülle-verteiler

**42.500,00 €**

Nr. 66080

**Köckerling Master 540-45**

Bj. 11, 5,40m AB, Fahrwerk, Hitch, Federzinken, Steinsicherung, gezackte Scheiben

**26.800,00 €**

Nr. 65986

**Stoll 4,50m**

hydr. klappbar, Dreipunkt-Anhangung, Federzinken, Krümmelwalze

**925,00 €**

Nr. 72594

**Lemken Rubin 10/500KUA**

Bj. 21, 5m AB, 40 Scheiben á 645mm ø, hydr. Arbeitstiefeneinstell. u. Klappung, Doppelwaze

**46.285,00 €**



Nr. 55570

**Amazon TL 3001**

Bj. 19, 3m AB, 4x Flügelschar á 30cm, Rahmenhöhe 100cm, KAT. III Anhäng.

**5.900,00 €**



Nr. 63744

**Vogel & Noot XMS**

Bj. 14, inkl. Wendepacker

**11.900,00 €**



Nr. 72283

**Horsch Express 3 TD**

Bj. 15, 3.895ha, hydr. Gebläse u- Tiefeneinstellung, Reifenpacker, elektrische Waage

**25.500,00 €**



Nr. 69298

**Amazon ED 6000-2FC**

Bj. 16, 3.251ha, 8 Reihen á 75cm, Spuranreißer, hydr. Spurweitenverstellung, Frontbehälter

**32.800,00 €**



Nr. 67606

**Becker Centra Super 12-reihig**

für Rübe, 50er Reihe, Gitterrollen, hydr. Klappvorrichtung u. Spuranreißer, Klutenräumer

**3.800,00 €**



Nr. 71423

**Horsch Maistro 8.75 CC**

Bj. 11, 6m AB, Säscheiben Mais, hydr. klappbar, 8 Reihen á 75cm, Spuranreißer

**29.800,00 €**



Nr. 70205

**Maschio MTE-R 300 6**

Bj. 19, 8.382ha, 4,50m AB, 6 Reihen á 75cm, hydr. klappbar, Reihendüngerstreuer

**16.500,00 €**



Nr. 64137

**Rauch Axis 30.1 EMC+W**

Bj. 14, 16.190ha

**9.500,00 €**



Nr. 68283

**Amazon ZA-TS 4200 Ultra Profis Hy.**

Bj. 16, Aufsatz, Plane hydr., TS 3 Streuschaukeln, Leermelde- u. Neigungs-sensor

**17.500,00 €**



Nr. 71177

**Amazon ZA-M 3600 Ultra Profis Hy.**

Bj. 12, 3.500l, Grenzstreueinrichtung, Plane, Abstellrollen, Streuscheiben 33m

**9.500,00 €**



Nr. 56161

**Amazon UG 3000 Nova**

Bj. 11, 21m, 3.000l, 7 TB, klappbar hydr., Hangsteuerung, Dreifachdüsenstock

**10.500,00 €**



Nr. 68807

**Amazon UX 6201 Super**

Bj. 18, 20.501ha, 27m, Super-L2-Gest., Profi-Klappung, DistanceControl, hydr. Stützfuß,

**75.800,00 €**



# Unsere Gebrauchtmachines

Tel.: 05820 9858-0

Geräteart	Fabrikat	Typ	Bj	PS	h/ha	Nr.	€ o. MwSt.
<b>Traktoren</b>							
Traktoren	CLAAS	ARION 450 CIS+	17		5700	40016	46.000,00
Traktoren	CLAAS	ARION 610 HEXASHIFT	00	138	900	58166	89.000,00
Traktoren	CLAAS	ARION 650 CEBIS	18	189	5840	42782	66.875,00
Traktoren	CLAAS	ARION 650 CEBIS	18	189	5675	42783	66.875,00
Traktoren	CLAAS	ARION 650 CIS	16	175	6430	37058	59.800,00
Traktoren	CLAAS	ARION 660 CMATIC CEBIS	19	189	5700	44568	87.500,00
Traktoren	CLAAS	AXION 830 CMATIC	15		5300	33348	68.000,00
Traktoren	CLAAS	AXION 830 CMATIC	15		6300	33347	65.000,00
Traktoren	CLAAS	XERION 4200 SADDLE TRAC Baue	20		7500	46107	205.000,00
Traktoren	Fendt	718 Vario	16	181	4400	70197	106.400,00
Traktoren	Massey-Ferguson	6480 Dyna-6	11			18339	39.000,00
Traktoren	Massey-Ferguson	7618 Dyna-VT Exclusive	12	167	8400	28150	59.000,00
<b>Anhänger</b>							
1-Seitenkipper	Fortschritt	HW 80				73352	6.000,00
1-Seitenkipper	Fortschritt	HW 80				73353	6.000,00
3-Seitenkipper	Kröger	18t	10			73355	14.875,00
3-Seitenkipper	Kröger	18t	10			73356	14.875,00
3-Seitenkipper	Kröger	HKD 301 S	99			67176	15.000,00
3-Seitenkipper	Kröger	HKD 301 S	97			70450	9.500,00
3-Seitenkipper	Kröger	HKD 301 S	97			70451	9.500,00
Häckselwagen	Kemper	Green-Trans S-16000				43055	6.980,00
Überladewagen	Hawe	ULW 2500 T	11			72325	35.950,00
<b>Beregnung</b>							
Regenmaschine	Bauer	Rain Star 120x600m	14			71780	14.000,00
Regenmaschine	Beinlich	MF 110x380m				72305	5.000,00
Regenmaschine	Deierling	Turb 2S 100x320m	90			28508	4.500,00
Regenmaschine	Deierling	Turbomat 1 100x300m	91			64435	3.623,00
Regenmaschine	Irrifrance	100-450				73032	1.800,00
Regenmaschine	Irrimec	MT5 100x320m	02			71410	4.900,00
<b>Bodenbearbeitung</b>							
Federzinkenegge	Güttler	Super Maxx 60-7 BIO	23			67029	22.800,00
Grubber	Agrisem	Agromulch Gold 3,00m				66782	12.999,00
Grubber	Köckerling	Quadro 4,00m	20			46602	38.000,00
Grubber	Köckerling	Quadro 4,60m	11		3650	73354	23.500,00
Grubber	Köckerling	Triomix 3m	05			73115	auf Anfrage
Hackstriegel	Saphir	WeedStar 600	21			59474	5.800,00
Kreisellegge	Maschio	DC 3000 Combi	15			71087	10.800,00
Kreiselgrubber	Amazone	KG 3000 Super	10			42982	5.600,00
Kurzscheibenegge	Amazone	Catros 8003-2TX	20			55409	42.500,00
Mulchgrubber	Köckerling	Master 540-45	11			66080	26.800,00
Saatbettkombination	Stoll	4,50m				65986	925,00
Scheibenegge	Bremer	Discrunner 3	13			28556	3.500,00
Scheibenegge	Lemken	Rubin 10/500KUA	21			72594	46.285,00
Tiefenlockerer	Amazone	TL 3001	19			55570	5.900,00

Geräteart	Fabrikat	Typ	Bj	PS	h/ha	Nr.	€ o. MwSt.
Volldrehpflug	Vogel&Noot	XMS	14			63744	11.900,00
Wendepacker	Silowolff	DWP 2,10m				65332	1.500,00
<b>Drilltechnik</b>							
Drillmaschine	Amazone	Centaya 3000 Super	20			58581	23.950,00
Drillmaschine	Horsch	Express 3 TD	15		3895	72283	25.500,00
Drillmaschine	Horsch	Pronto 3 DC	14		4400	70670	35.000,00
Drillmaschine	Horsch	Pronto 3 DC	11			72299	32.000,00
Einzelkorndrillm.	Amazone	ED 6000-2FC	16		3251	69298	32.800,00
Einzelkorndrillm.	Becker	Centra Super 12-reihig				67606	3.800,00
Einzelkorndrillm.	Horsch	Maistro 8.75 CC	11			71423	29.800,00
Einzelkorndrillm.	Maschio	MTE-R 300 6	19		8382	70205	16.500,00
<b>Düngerstreuer</b>							
Düngerstreuer	Amazone	ZA-M 3600 Ultra Profis Hydro	12			71177	9.500,00
Düngerstreuer	Amazone	ZA-TS 4200 Ultra Profis Hydro	16			68283	17.500,00
Düngerstreuer	Rauch	Axis 30.1 EMC+W	14		16190	64137	9.500,00
<b>Feldspritzen</b>							
Anhängespritze	Amazone	UG 3000 Nova	11			56161	10.500,00
Anhängespritze	Amazone	UX 6201 Super	18		20501	68807	75.800,00
Anhängespritze	CHD	5033, 33m	06			42164	14.000,00
Anhängespritze	Dammann	ANP 5836	09			65286	19.900,00
Anhängespritze	Dubex	Mentor 9804	00			40559	7.400,00
Anhängespritze	Hardi	Commander 5500 i	18			71551	75.000,00
Anhängespritze	Horsch	Leeb 4 AX LR	21			69820	68.000,00
Anhängespritze	Inuma	IAS 4027	13			66520	19.500,00
Anhängespritze	Rau	14 GV 25	91			69267	3.000,00
Anhängespritze	Rau	Spridotrain GV 28 Z				64172	4.500,00
<b>Frontlader und Zubehör</b>							
Frontlader	CLAAS	FL 100	21			73102	7.000,00
Frontlader	CLAAS	FL 100 CP inkl. Konsolen	18			66129	7.000,00
Frontlader	Manip	MPower 180	19			57956	4.500,00
Frontlader	Manip	MPower 180	19			57958	4.500,00
Konsolen	CLAAS	Konsolen Frontlader	20			59617	1.500,00
Schaufel	Mehrtens	Schaufel				68751	470,00
<b>Gabelstapler und Zubehör</b>							
Drehgerät	Bressel	1,5 to mit Seitenschieber				71376	1.050,42
Gabelstapler	Still	R 70-30	03			71574	6.000,00
Schaufel	Wifo	HOD 150				70145	1.000,00
Schaufel	Wifo	HOD 200	04			71460	1.200,00
<b>Gülletechnik</b>							
Pumptankwagen	Kotte	Garant VTR 27600/B	19			72745	129.800,00
Scheibenegge	Veenhuis	Terraject Disc 6,00m	12			59942	12.900,00
Scheibenegge	Volmer	T-Rubber TR-W 601	23			67862	33.900,00
Scheibenegge	Volmer	T-Rubber TRG-W 601	20			58616	14.500,00
Schlitzgerät	Veenhuis	EUROJECT 3500-770	08			65925	16.000,00
<b>Feldhäcksler-Vorsatzgeräte</b>							



Geräteart	Fabrikat	Typ	Bj	PS	h/ha	Nr.	€ o. MwSt.
Vorsatzgerät	CLAAS	ORBIS 750 3T	15			56208	35.900,00
Vorsatzgerät	CLAAS	ORBIS 900	15			69278	22.000,00
Vorsatzgerät	CLAAS	ORBIS 900 AC 3T	14			66594	18.900,00
Vorsatzgerät	CLAAS	ORBIS 900 Transportsystem	19			66627	62.000,00
Vorsatzgerät	CLAAS	PICK UP 300 HD PROFI	17			44555	19.000,00
Vorsatzgerät	CLAAS	PICK UP 300 PRO T	12			68021	16.600,00
Zubehör	CLAAS	Häckselgehäuse	16			58591	23.000,00
<b>Kartoffeltechnik</b>							
Beetformer	Pearson	Standen BFT Beetformer	06			68967	3.000,00
Förderband	Jabelmann	S 500/8m				69818	750,00
Förderband	UNICUM	Mini Carri				72514	5.300,00
Kartoffelroder	Grimme	EVO 280 ClodSep	22		290	62374	175.000,00
Kartoffelroder	Grimme	EVO 280 ClodSep	20		500	57120	132.000,00
Kartoffelroder	Grimme	EVO 280 ClodSep	20			60542	132.500,00
Kartoffelroder	Grimme	EVO 280 ClodSep	20		700	55845	126.000,00
Kartoffelroder	Grimme	EVO 280 ClodSep	23			65217	185.000,00
Kartoffelroder	Grimme	EVO 280 ClodSep NonStop 1.700m	23		120	65119	230.000,00
Kartoffelroder	Grimme	SE 150-60 SB	09			22006	38.000,00
Kartoffelroder	Grimme	SE 260 UB	21		200	58369	130.000,00
Kartoffelroder	Grimme	SE 260 UB	18		520	71247	93.500,00
Kartoffelroder	Grimme	SE 260 UB	19			44521	90.000,00
Kartoffelroder	Grimme	SE 260 UB	18			42175	97.000,00
Kartoffelroder	Grimme	SE 260 UB	20			46251	120.000,00
Kartoffelroder	Grimme	SE 75-55 SB	20		122	62232	99.000,00
Kartoffelroder	Grimme	SE 75-55 SB	22		180	70444	100.500,00
Kartoffelroder	Grimme	SE 75-55 UB	19		315	62330	82.000,00
Kartoffelroder	Grimme	SE 85-55 SB	18		260	42244	84.000,00
Kartoffelroder	Grimme	SE 85-55 SB	17		188	65344	79.500,00
Pflanzmaschine	Grimme	GL 32 B + FA	16			71458	15.300,00
Pflanzmaschine	Grimme	GL 430	19		1655	44909	57.000,00
Pflanzmaschine	Gruse	VL 20 KL				73128	4.100,00
Schüttbunker	Grimme	RH 16-40	20			56243	33.000,00
Schüttbunker	Grimme	RH 20-60	08			21723	37.000,00
Schwadleger	Grimme	WV 140	20			69259	19.900,00
<b>Lader</b>							
Radlader	Caterpillar	926 M	16	170	8759	69299	76.700,00
Radlader	Giant	V6004T	15		3900	37418	36.000,00
Teleskoplader	CLAAS	SCORPION 7040 Biogas	12		6300	26421	44.000,00
Teleskoplader	CLAAS	SCORPION 746 VARIPower	19		6050	42082	60.000,00
Teleskoplader	CLAAS	SCORPION 756 VARIPower	20			55473	82.000,00
Teleskoplader	Merlo	TF38.7	14	122	4700	72434	45.000,00
<b>Maistechnik</b>							
Futtermischwagen	BVL	V-MIX Plus 17-2N	13			71575	16.000,00
<b>Mähdrescher</b>							
Mähdrescher	CLAAS	LEXION 650	11		2071	68719	160.000,00

Geräteart	Fabrikat	Typ	Bj	PS	h/ha	Nr.	€ o. MwSt.
Mähdrescher	CLAAS	LEXION 670 TERRA TRAC	17		2900	43290	175.000,00
Mähdrescher	CLAAS	LEXION 760 TT	15		1785	34058	230.000,00
Mähdrescher	CLAAS	LEXION 8800 TERRA TRAC	21		1997	60123	349.000,00
Mähdrescher	CLAAS	TRION 650	22	354	183	61510	259.000,00
Mähdrescher	CLAAS	TUCANO 420	00			59030	170.000,00
Mähdrescher	New Holland	CX 860	04		3060	67435	86.900,00
Vorsatzgerät	Biso	Schneidwerk VX 650	11			70203	9.000,00
<b>Bereifung</b>							
Felgen	Bohnenkamp	16x34	23			69780	1.500,00
Felgen	Bohnenkamp	DW 20B x42	23			70180	2.200,00
Pflegeräder	Alliance	270/95R32				72826	650,00
Räder	BKT	700/50-26,5 2x				61320	2.000,00
Räder	Conti	380/85 R28 360/70 R2				58798	2.500,00
Räder	Mitas	500/85 R24				66373	2.500,00
Räder	Mitas	620/70 R30	22			68872	3.900,00
Räder	Trelleborg	420/70R24+540/65R38	16			40941	4.000,00
<b>Futtererntetechnik</b>							
Heuwender	CLAAS	VOLTO 1300 T	20			57862	24.900,00
Heuwender	Stoll	Speed 900H	95			60481	2.900,00
Mähwerk	Kuhn	GMD 802	06			70234	3.800,00
Mähwerkskombination	CLAAS	DISCO 9200 C AS+3600 FC PROFIL	19	1427		44618	65.000,00
Mähwerkskombination	Lely	Splendimo 900 M + 302 F	14			70439	18.500,00
Mähwerkskombination	Pöttinger	Novacat A10 + 301	18			62175	37.000,00
Mulcher	Maschio	Girafona 230	16			66091	5.300,00
Mulcher	Müthing	MU-L 280 Vario	12			25946	2.900,00
Mulcher	Sauerburger	Pegasus 9500	19			69556	24.500,00
Rundballenpresse	CLAAS	VARIANT 385 RC PRO	15		22800	34761	21.900,00
Rundballenpresse	CLAAS	VARIANT 480 RC PRO	19	4800		72758	29.950,00
Rundballenpresse	CLAAS	VARIANT 485 RC PRO	21		11251	59967	27.000,00
Rundballenpresse	CLAAS	VARIANT 585 RC PRO	23			65666	47.500,00
Scheibenmähwerk	CLAAS	DISCO 3100 CONTOUR	11			27070	6.500,00
Scheibenmähwerk	CLAAS	DISCO 3200 FC MOVE	21			59466	auf Anfrage
Scheibenmähwerk	CLAAS	DISCO 3200 FC MOVE	22			62951	20.500,00
Scheibenmähwerk	CLAAS	DISCO 9200 C AS	21			59465	auf Anfrage
Scheibenmähwerk	Krone	Easy Cut 320 VW	08			68245	6.500,00
Scheibenmähwerk	Kuhn	GMD 3511	19			70438	11.000,00
Schwader	CLAAS	LINER 1800 TWIN	23			67005	30.500,00
Schwader	Krone	Swadro 35	09			68535	4.500,00
Schwader	Krone	Swadro 46	14			73287	4.900,00
Wickelmaschine	Vielitz	FW 160 SL				71752	4.532,00
Messerschleifergerät	CLAAS	AQUA NON STOP COMFORT	17			43636	13.000,00

Stand 17.06.2024 / Alle Preise zzgl. gesetzl. MwSt. / Angebot gültig, solange Maschinen verfügbar.

Die Preise sind freibleibend, Irrtümer und Änderungen vorbehalten.

Weitere Maschinen finden Sie unter [www.landmaschineneggers.de](http://www.landmaschineneggers.de)





Nr. 42164

**CHD 5033**

Bj. 06, 33m, 5.000l, Section Control, Joystickbedienung, Tank Control, S-Box

**14.000,00 €**



Nr. 65286

**Dammann ANP 5836**

Bj. 09, 36m, 5.800l, Bordcomputer, Einspülschleuse, Höhenverstellung, hydr. klappbar

**19.900,00 €**



Nr. 40559

**Dubex Mentor 9804**

Bj. 02, 33.587ha, 4.000l, 33m, 9 TB, Achse mit Luftfederung, Müller LBS Spraycontrol

**7.400,00 €**



Nr. 71551

**Hardi Commander 5500 i**

Bj. 18, 33m, 5.500l, Einspülschleuse, Hangsteuerung, Teilbreitenschaltung, Bedienterminal

**75.000,00 €**

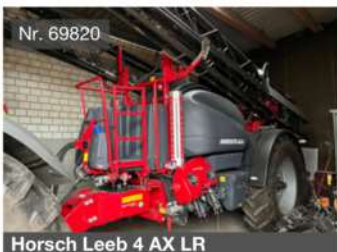

Nr. 69820

**Horsch Leeb 4 AX LR**

Bj. 21, 27m, 3.800l, 11 TB, pneumat. Teilbreitenschalt., Lenkdeichsel, Night-Light Düsenbeleucht.

**68.000,00 €**



Nr. 69267

**Rau 14 GV 25**

Bj. 91, 18m, 2.500l, 6 TB, Terminal, Telimat, Einspülschleuse, Höhenverstellung

**3.000,00 €**



Nr. 71574

**Still R 70-30**

Bj. 03, Drehgerät, Seitenschieber

**6.000,00 €**



Nr. 72745

**Kotte Garant VTR 27600/B**

Bj. 19, 27.500l, 15m Schleppschuhvert., Bedienterminal, Tridem-Fahrwerk, Zwangslenkung

**129.800,00 €**



Nr. 59942

**Veenhuis Terraject Disc 6m**

Bj. 12, 6m AB, Rohrstabwalze 620mm, Joskin Gülleverteiler mit hydr. angetr. Schneidverteiler

**12.900,00 €**



Nr. 67862

**Volmer T-Rubber TR-W 601**

Bj. 23, 6m AB, 48 gezackte Scheiben, Rohrstabwalze, hydr. klappbar, LED-Beleuchtung

**33.900,00 €**



Nr. 58616

**Volmer T-Rubber TRG-W 601**

Bj. 20, 6m AB, 24-fach Bomech Gülleverteiler, Rohrstabwalze 550mm, hydr. Tiefenverstellung

**14.500,00 €**



Nr. 65925

**Veenhuis EUROJECT 3500-770**

Bj. 08, 7,70m AB, hydr. einklappbar, Injektoren mit Parallelgrammsystem, Tropf-Stop-Sperre

**16.000,00 €**

Alle Preise zzgl. gesetzl. Mehrwertsteuer. / Angebot gültig, solange Maschinen verfügbar. / Für Druckfehler wird nicht gehaftet, Änderungen vorbehalten.



Nr. 58208

**CLAAS ORBIS 750 3T**

Bj. 15, Auto Contour, Auto Pilot Lenkautomat digital (Mittentaster)

**35.900,00 €**

Nr. 69278

**CLAAS ORBIS 900**

Bj. 15, Premium Line Gutflusskomp., Auto Contour, Auto Pilot, integriertes Transportsystem

**22.000,00 €**

Nr. 66594

**CLAAS ORBIS 900 AC 3T**

Bj. 14, Auto Contour, Schnellkuppler 3T, Auto Pilot vorsatzseit., Transportsystem integriert

**18.900,00 €**

Nr. 66627

**CLAAS ORBIS 900**

Bj. 19, Modelljahr 2020, Auto Contour, Transportsystem, Auto Pilot, Premium Line

**62.000,00 €**

Nr. 44555

**CLAAS PICK UP 300 HD PROFI**

Bj. 17, 5 Zinkenreihen, Doppel-Niederhalter, Active Contour, Tastrad mittig

**19.000,00 €**

Nr. 68021

**CLAAS PICK UP 300 PRO T**

Bj. 12, hydr. SchneckenAushebung, Doppel-Rollenniederhalter, Tastrad mittig, Stützräder

**16.600,00 €**

Nr. 68719

**CLAAS LEXION 650**

Bj. 11, 2.011ha, 3D Reinigung, Spreuverteiler, 9.600l Korntank, SW VARIO 750 mit TW

**160.000,00 €**

Nr. 60123

**CLAAS LEXION 8800 TERRA TRAC**

Bj. 21, 6.790ha, 15.000l Korntank, JET STREAM Reinigung, SW VARIO 12,30m mit TW

**349.000,00 €**

Nr. 67435

**New Holland CX 860**

Bj. 04, 6.100ha, 6 Schüttler, Strohhäcksler, SW 7,70m, TW, Klimaanlage, Verlustmessung

**86.900,00 €**

Nr. 70203

**Biso VX 650**

Bj. 11, 6,50m Arbeitsbreite, Transportwagen, Rapsmesser, zum CLAAS LEXION

**9.000,00 €**

Nr. 59030

**CLAAS TUCANO 420**

Bj. 21, 20km/h, Intensivschüttler, SPECIAL CUT, 7.500l Korntank, CEbli Terminal

**170.000,00 €**

Nr. 43290

**CLAAS LEXION 670 TERRA TRAC**

Bj. 17, 4.320ha, Auto Pilot Ready, SW VARIO 770, TW, 11.000 l Korntank, Quantimeter

**175.000,00 €**



Nr. 68967



**Pearson Standen BFT Beetformer**  
Bj. 06, Breite 1,70-190m, hydr. Stein-  
sicherung, mech. ausklappb. Spur-  
anreißer

**3.000,00 €**

Nr. 69818



**Jabelmann S 500**  
Förderband, 8m

**750,00 €**

Nr. 62374



**Grimme EVO 280 ClodSep**  
Bj. 22, 290ha, autom. DMF und AMF.  
Neigungsautomatik, Wetterdach, Stein-  
bunker

**175.000,00 €**

Nr. 57120



**Grimme EVO 280 ClodSep**  
Bj. 20, 500ha, mech. Rodetiefenstell.,  
TerraTronic, Fallbremse, Bunkerbefüll-  
automatik

**132.000,00 €**

Nr. 71247



**Grimme SE 260 UB**  
Bj. 18, 520ha, TerraControl, 6to Bunker,  
DMF autom., Steinbunker, Vorsatz-  
elevator

**93.500,00 €**

Nr. 62232



**Grimme SE 75-55 SB**  
Bj. 20, 122ha, 3-Stufen-Getriebe, AMF  
autom., Walzenvorreinigung, 5,5to  
Bunker

**99.000,00 €**

Nr. 62330



**Grimme SE 75-55 UB**  
Bj. 19, 315ha, Direktantrieb, 850mm  
Siebkanal, Bunkerbefüllautomat.,  
Neigungsautom.

**82.000,00 €**

Nr. 42244



**Grimme SE 85-55 SB**  
Bj. 18, 260ha, autom. Damentlastung,  
Verlesetisch breit, Vorsatzelevator,  
5,5to Bunker

**84.000,00 €**

Nr. 65344



**Grimme SE 85-55 SB**  
Bj. 17, 188ha, mech. Rodetiefenstell.,  
Steinkasten lang, Bunkerbefüllautomat.,  
autom. AMF

**79.500,00 €**

Nr. 44909



**Grimme GL 430**  
Bj. 19, 1.655ha, 3.000kg Kippbunker,  
75cm Reihe, Fahrgassenschaltung,  
Spuranzeiger hydr.

**57.000,00 €**

Nr. 69299



**Caterpillar 926 M**  
Bj. 16, Klima, hydr. Schnellwechsellaf-  
nahme, Wiegeeinrichtung, Knick-  
Lenkung

**76.700,00 €**

Nr. 26421



**CLAAS SCORPION 7040 BIOGAS**  
Bj. 12 6.300 Std., 30km/h Varipower,  
HH 7m, HK 4m, Abstreifer Hubarm,  
Klimaanlage

**44.000,00 €**

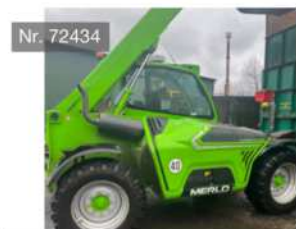

Nr. 72434

**Merlo TF38.7**

Bj. 14, 4.700 Std., inkl. Palettengabel und Schaufel

**45.000,00 €**



Nr. 57862

**CLAAS VOLTO 1300 T**

Bj. 20, 13m AB, 10 Kreisel á 7 Zinken-träger, Streuwinkelverstellung, Zinken-verlustsicherung

**24.900,00 €**



Nr. 60481

**Stoll Speed 900 H**

Bj. 95, 9m AB, 8 Kreisel á 6 Zinken, Kreisel-Höheneinstellung, Gelenkwelle

**2.900,00 €**



Nr. 70234

**Kuhn GMD 802**

Bj. 06, 3,11m AB, Lift Control, Gelenkwelle, hydr. Entlastung und Rückschwenkung

**3.800,00 €**



Nr. 44618

**CLAAS DISCO 9200 C AS (Heck) + 3000 FC PROFIL (Front)**

Bj. 19, Mähwerkskombination; Front: 3,4m AB, Zinkenaufbereiter, Max Cut Mähbalken; Heck: 9,10m AB, Anfahrssicherung, Float System, Drehzahlüberwachung

**65.000,00 €**



Nr. 70439

**Lely Splendimo 900 M (Heck) + 302 F (Front)**

Bj. 14, Mähwerkskombination; Front: 3,20m AB, 8 Mähscheiben, Federentlastung, Gelenkwelle; Heck: 8,85m AB, 2x 8 Mähscheiben, hydr.-pneum. Entlastung, Dreipunktanhängung, Gelenkwelle

**18.500,00 €**



Nr. 66091

**Maschio Girafona 230**

Bj. 16, 2,30m AB, hydr. Seitenaus-schwenkung und Neigungsverstellung, Stützwalze

**5.300,00 €**



Nr. 62175

**Pöttinger Novacat A10 ED (Heck) + 301 alpha-motion ED (Front)**

Bj. 18, Mähwerkskombination; Aufbereiter, Beleuchtung, Gelenkwelle, Schnitthöhenverstellung; Front: 3m AB, 7 Mähscheiben, 14 Mähklingen; Heck: 8,80-10m AB, 16 Mähscheiben, 32 Mähklingen

**37.000,00 €**



Nr. 25946

**Müthing MU-L 280 Vario**

Bj. 12, 2,80m AB, Hammerschlegel "M", Front- oder Heckanbau, seitliche Kufen, Stützwalze

**2.900,00 €**





Nr. 34761

**CLAAS VARIANT 385 RC PRO**

Bj. 15, 22.800 Ballen, 2,10m Aufnahme,  
14 HD Messer, Silage- und Weichkern-  
ausrüstung

**21.900,00 €**

Nr. 72758

**CLAAS VARIANT 480 RC PRO**

Bj. 19, 4.800 Ballen, Aufnahme 2,10m,  
PickUp, Rollenniederhalter, ROTO CUT,  
Ballenrampe

**29.950,00 €**

Nr. 65666

**CLAAS VARIANT 585 RC PRO**

Bj. 23, PickUp, Ballen-ø 0,90-1,80m,  
ROTO CUT, HD-Schneidwerk mit 17  
Messern

**47.500,00 €**

Nr. 59967

**CLAAS VARIANT 485 RC PRO**

Bj. 21, 11.251 Ballen, ROTO CUT  
Schneidrotor, Silageausrüstung, Ballen-  
auswerfer

**27.000,00 €**

Nr. 62951

**CLAAS DISCO 3200 FC MOVE**

Bj. 22, Active Float System, Verschleiß-  
kufen, Schutztücher hydr. klappbar,  
3-Punkt-Bock Move

**20.500,00 €**

Nr. 68245

**Krone Easy Cut 320 VW**

Bj. 08

**6.500,00 €**

Nr. 68535

**Krone Swadro 35**

Bj. 09, 3,50m AB, Fahrwerk höhenver-  
stellbar, Zinkenverlustsicherung, Nach-  
lauf f. Kurvenfahrt

**4.500,00 €**

Nr. 43636

**CLAAS AQUA NON STOP COMFORT**

Bj. 17, Schleifstein und Spritzschut-  
tscheibe neu

**13.000,00 €**

Nr. 72826

**Alliance 270/95R32**

Pflegerräder, 2 Stück, Naben-ø 281mm,  
LK: 335mm, 10-Loch-Felge, Bolzen-ø  
24mm

**650,00 €**

Nr. 61320

**BKT 700/50-26.5**

2 Stück, Naben-ø 281mm, LK: 335mm,  
10-Loch-Felge, 26mm Bolzen-ø, ET +5

**2.000,00 €**

Nr. 66373

**Mitas 500/85R24**

2 Stück, 70%, Naben-ø 281mm, LK:  
335mm, 10-Loch-Felge, ET +55mm

**2.500,00 €****Ihr Ansprechpartner****Jan-Heinrich Lüske  
Maschinenverkauf**

Telefon: 05820 9858-37

Mobil: 0151 23263900

E-Mail: jan.lueske

@landmaschineneggerts.de



# Nacherntecheck

Jetzt Termin vereinbaren!



## Nach der Aussaat ist vor der Aussaat.

Nutzen Sie jetzt die Zeit für den Nacherntecheck an Ihren Maschinen und lassen Sie diese auf Verschleiß und Funktion von unseren geschulten Mitarbeitern überprüfen.

### Preise für Nacherntechecks

Pflanzmaschinen	250,- €
Düngerstreuer	150,- €
Feldspritzen	300,- €
Güllefüßer	nach Aufwand

(Alle Preise zzgl. MwSt. und Anfahrtskosten.)

### Sprechen Sie uns an, wir beraten Sie gerne.

<b>Suhlendorf</b>	Tel.: 05820 9858-0
<b>Ebstorf</b>	Tel.: 05822 94275-0
<b>Ohrdorf</b>	Tel.: 05839 97789-0
<b>Wahrenholz</b>	Tel.: 05835 96885-0
<b>Schaafhausen</b>	Tel.: 05861 98355-0

[info@landmaschinenevgers.de](mailto:info@landmaschinenevgers.de)

# Gabelstapler-Schulung

Wir führen Schulungen für den Gabelstapler-Führerschein durch. Die Ein-Tages-Schulung besteht aus Theorie, Praxis und einer Prüfung. Nach bestandener Prüfung erhalten Sie Ihren Gabelstapler-Führerschein.



Der nächste Kurs ist für Herbst 2024 geplant. Je Schulungsteilnehmer beträgt die Teilnahmegebühr 250,00 €.

**Bei Interesse wenden Sie sich bitte an  
Frau Marschner unter Tel.: 05820 9858-13.**

# Willkommen im #TeamEGGERS

Wir freuen uns, Ihnen unsere neuen Mitarbeitenden vorzustellen:



**Johanna Bauch** verstärkt seit Anfang März das Team in der Warenannahme in Suhlendorf.



**Marvin Kaiser** ist seit März im Ersatzteillager in unserem Service-Center in Ebstorf tätig.



**Maik Sölter** ist seit März zurück im #TeamEGGERS und unterstützt die Kompaktmaschinen-Werkstatt im Service-Center Wahrenholz.



**Marius Bonik** unterstützt seit Anfang April das Team im Ersatzteillager in Suhlendorf.



**Gloria Stammer** ist seit Mitte Juni ebenfalls im Ersatzteillager in Suhlendorf tätig.

# Willkommen im #TeamEGGERS

Wir freuen uns, Ihnen unsere neuen Mitarbeitenden vorzustellen:



**Robin Thölke** ist ebenfalls zurück im #TeamEGGERS und verstärkt seit Juli wieder das Werkstatt-Team im Eggers Service-Center Ohrdorf.



**Patrick Knoke** ist seit Anfang Juli in der Sachbearbeitung in Suhlendorf tätig.

## Jubiläum

Wir gratulieren unseren Mitarbeitenden zum Betriebsjubiläum:



- Dennis Behne
- Jan-Hendrik Busche
- Nora Götze
- Matthias Hewekerl
- Michael Möck
- Christoph Ohlms
- Ingo Reusch
- Anke Sauter



- Claas Kupke



- Roland Hetfleisch
- Detlef Leupold

Wir bedanken uns für euren Einsatz und eure Treue.



# CLAAS Messerschleifgerät

**Vollautomatisch Messer schleifen für beste Futterqualität.**

Mit dem Aqua NON STOP von CLAAS können die Messer von Pressen und Ladewagen nahezu aller Hersteller geschliffen werden.

Die über 90 Schablonen ermöglichen einen exakten Schliff des Schleifsteins entlang der Messerkontur. So wird die Originalkontur des Messers beibehalten und die Standzeit erhöht. Eine optimale Schnittqualität ist das Ergebnis.



**Wir schleifen Ihre Messer.**

**ab 2,50 €\* pro Messer**

\*Preis zzgl. gesetzl. MwSt.



## Ihr Ansprechpartner

**Jan Gehrke**

Ersatzteilberater / Vertrieb Forst- und Gartengeräte

Telefon: 05861 98355-20

Mobil: 0152 31083019

E-Mail: [jan.gehrke@landmaschineneggers.de](mailto:jan.gehrke@landmaschineneggers.de)

## Öffnungszeiten EGGERS Wahrenholz



**Unser EGGERS Service-Center Wahrenholz**

**(Gewerbegebiet 1, 29399 Wahrenholz)**

**hat wie folgt geöffnet:**

### **Shop Landtechnik**

Mo-Fr: 07:30 – 16:30 Uhr

Sa: Erntezeit, nach Bedarf

 **05835 96885-0**

### **Shop Garten- und Kommunaltechnik**

Mo-Fr: 07:30 – 12:00 Uhr

13:00 – 17:00 Uhr

Sa: 09:00 – 12:00 Uhr

 **05835 9696-0**

# Unsere aktuellen Stellenangebote



Werde Teil von #TEAMEGGERS

- **Stellvert. Werkstattleiter (m/w/d)**  
Standort Schaafhausen (Dannenberg)
- **Landmaschinenmechatroniker (m/w/d)**  
Standort Schaafhausen (Dannenberg)
- **Landmaschinenmechatroniker (m/w/d)**  
Standort Ohrdorf
- **Mechaniker für Kleingeräte u. Kompaktmaschinen (m/w/d)**  
Standort Suhlendorf
- **KFZ-Mechatroniker, - Mechaniker, - Meister, (m/w/d)**  
Standort Suhlendorf
- **Ausbildung Land- und Baumaschinenmechatroniker (m/w/d)**  
Beginn August 2024 / Standort Suhlendorf

Weitere Informationen findest du unter:

[www.landmaschinenegggers.de/stellenangebote](http://www.landmaschinenegggers.de/stellenangebote)

**Wir freuen uns auf deine Bewerbung!**

