

# **EGGERS**

moderne Landtechnik

07/22

## **aktuell**

# **Service ist unsere Stärke**



**Unseren Notdienst erreichen Sie unter:**



<b>Eggers Suhlendorf</b>	<b>Tel. 05820 98580</b>
<b>Eggers Ebstorf</b>	<b>Tel. 05822 942750</b>
<b>Eggers Ohrdorf</b>	<b>Tel. 05839 977890</b>
<b>Eggers Schaafhausen</b>	<b>Tel. 05861 983550</b>
<b>Eggers Wahrenholz</b>	<b>Tel. 05835 968850</b>

75 JAHRE EGGERS LANDMASCHINEN

# TAG DER OFFENEN TÜR



**SONNTAG, 04.09.2022 AB 10 UHR**

Anlässlich unseres 75-jährigen Jubiläums laden wir herzlich zu unserem Tag der offenen Tür in Suhlendorf ein. Freuen Sie sich auf zahlreiche technische Highlights und ein abwechslungsreiches Familienprogramm.

- Landtechnikausstellung und Produktvorstellungen
- Buntes Programm für die ganze Familie.
- Für das leibliche Wohl ist gesorgt.

**Wir freuen uns auf Ihren Besuch!**

**EGGERS**

**Eggers Landmaschinen**  
Salzwedeler Straße 8  
29562 Suhlendorf



# CLAAS Stretchfolie WRAPEX

## Neue Maßstäbe für Silagequalität

Der absolute Allrounder in Sachen Stretchfilm. Millionenfach bewährt in der Ballensilage.

- Exzellentes Wickelverhalten bei extremer Reiß- und Durchstoßfestigkeit
- 7-lagige Qualitäts-Coex-Blasfolie mit besten Klebe- und Dehnungseigenschaften
- Für Rund- und Quaderballenwickler bestens geeignet
- Verbesserte Wirtschaftlichkeit durch maximale Vorstreckung von bis zu 82%
- Mit wasserabweisendem Pappkern oder Kunststoffkern
- Hoher UV-Schutz und wetterrobust
- Beste Silagequalität durch geringe Luftdurchlässigkeit



**Wickelfolie CLAAS 750 mm x 1500 m hellgrün**

**Preis: 15 Rollen á 117,00 € zzgl. gesetzl. MwSt.**

**(Artikelnummer 00 0177 599 1 ) sofort ab Lager verfügbar.**

**Andere Wickelfolien können auf Wunsch bestellt werden.**

## Abverkauf Shopartikel

Aufgrund einer Sortimentsanpassung haben wir diverse Artikel in unserem ET-Shop in Suhlendorf im Preis reduziert.



**Auf diese und viele weitere Artikel.**

Vorbeischaun lohnt sich. / Angebot gültig solange Vorrat reicht.

**Sprechen Sie einfach unsere Mitarbeiter im Ersatzteillager / Shop an.  
Wir beraten Sie gerne.**

# CLAAS Parts Shop

**Schnell und bequem CLAAS ORIGINAL Teile online bestellen im CLAAS Parts Shop.**

Wenn Sie den CLAAS Parts Shop noch nicht kennen, ist jetzt die beste Gelegenheit dafür. Finden Sie schnell und einfach das gesamte Sortiment an CLAAS ORIGINAL Teilen, Betriebsmitteln und Zubehör.

- Bequem bestellen, wann Sie möchten.
- Persönliche Beratung durch Fa. Eggers, wenn Sie möchten.
- Schnelle Lieferung, wohin Sie möchten.



**Registrieren Sie sich kostenlos unter: [www.connect.claas.com](http://www.connect.claas.com)**



**Bis zum 30.09.2022 Wave LED Light gratis.\***

Bestellen Sie am besten gleich jetzt CLAAS ORIGINAL Ersatzteile über den CLAAS Parts Shop und erhalten Sie gratis ein Wave LED Light. Sichern Sie sich zusätzlich bis zum 30.09.2022 eine Gewinnchance auf einen CLAAS Parts Shop Weber Grill oder ein iPad 10,2".\*

Zusätzlich zu gewinnen:



iPad 10,2"



CLAAS Parts Shop  
Weber Grill

\* Voraussetzung ist ein Mindestumsatz für CLAAS ORIGINAL Ersatzteile, online bestellt über den CLAAS Parts Shop in Höhe von 1.000 € Nettoeinkaufspreis im Aktionszeitraum. Voraussetzung für die Verlosung ist ein Mindestumsatz für CLAAS ORIGINAL Ersatzteile von 7.500 € (CLAAS Parts Shop Weber Grill) bzw. 15.001 € (iPad). Die Gewinnspielaktion endet am 30.09.2022 um 24:00 Uhr. Teilnahmebedingungen unter [connect.claas.com](http://connect.claas.com)



## Ihr Ansprechpartner

**Tobias Bertram**  
Ersatzteilberater

Telefon: 05820 9858-84

E-Mail: [tobias.bertram@landmaschineneggers.de](mailto:tobias.bertram@landmaschineneggers.de)

# Nacherntecheck



## Nach der Aussaat ist vor der Aussaat.

Nutzen Sie jetzt die Zeit für den Nacherntecheck an Ihren Maschinen und lassen Sie diese auf Verschleiß und Funktion von unseren geschulten Mitarbeitern überprüfen.

### Preise für Nacherntechecks

Pflanzmaschine	250,- €
Düngerstreuer	250,- €
Feldspritzen	300,- €
Güllefässer	nach Aufwand

(Alle Preise zzgl. MwSt. und Anfahrtskosten.)

### Sprechen Sie uns an. Wir beraten Sie gerne.

Suhlendorf Tel.: 05820 98580

Ebstorf Tel.: 05822 942750

Ohrdorf Tel.: 05839 977890

Schaafhausen Tel.: 05861 983550

Wahrenholz Tel.: 05835 968850

[service@landmaschineneppers.de](mailto:service@landmaschineneppers.de)

# Gabelstapler-Schulung

Wir führen Schulungen für den Gabelstapler-Führerschein durch. Die Ein-Tages-Schulung besteht aus Theorie, Praxis und einer Prüfung. Nach bestandener Prüfung erhalten Sie Ihren Gabelstapler-Führerschein.



Der nächste Kurs ist für Herbst 2022 geplant. Je Schulungsteilnehmer beträgt die Teilnahmegebühr 250,00 €.

**Bei Interesse wenden Sie sich bitte an  
Frau Marschner unter Tel.: 05820 9858-13.**

# UNSINN PKW-Anhänger

Die UNSINN Fahrzeugtechnik GmbH: Seit 1958 innovativer Hersteller von qualitativ einzigartigen PKW-Anhängern, der den Kunden Wertbeständigkeit mit bester Qualität Made in Germany garantiert.

Durch Forschung, Entwicklung und Konstruktion im eigenen Haus setzt der Hersteller Maßstäbe in Sachen Verarbeitung und Langlebigkeit. Dass es sich lohnt, einen „echten UNSINN“ anzuschaffen, wissen immer mehr zufriedene Kunden im In- und Ausland zu schätzen.



**NEU**

**Überzeugen Sie sich selbst.  
Ständig sofort verfügbare Anhänger bei uns am Lager.**

## UNSINN WEB14

Kastenanhänger gebremst  
Innenmaße 2500 x 1260 x 300 mm  
zGG: 1.300kg / Nutzlast ca.: 1.105kg  
Bereifung: 155 R13C  
Ladehöhe: ca. 520mm

**1.750,- €** inkl. MwSt.

## UNSINN WEB24

Tandem Pritschenhochlader  
Innenmaße 3060 x 1750 x 300 mm  
zGG: 2.000kg / Nutzlast ca.: 1.530kg  
Bereifung: 175/70 R13  
Ladehöhe: ca. 690mm

**3.450,- €** inkl. MwSt.

## UNSINN WEB30

Einachs Heckkipper  
mit Pumpless Hydraulik  
Innenmaße 2300 x 1500 x 300 mm  
zGG: 1.300kg / Nutzlast ca.: 985kg  
Bereifung: 195/55 R10  
Ladehöhe: ca. 640mm

**3.590,- €** inkl. MwSt.



## Ihr Ansprechpartner

**Jens Eggert**  
Vertrieb Kompaktmaschinen

Telefon: 05820 9858-27

Mobil: 0160 5562376

E-Mail: [jens.eggert@landmaschineneggers.de](mailto:jens.eggert@landmaschineneggers.de)

# Kärcher Aktion

## Kärcher HDS 9/17-4 CXA Farmer

- inkl. automatischer Schlauchtrommel mit 20m Hochdruckschlauch
- Ideal für kleinere u. mittlere Betriebe und den Nebenerwerbslandwirt
- 4-poliger, wassergekühlter Elektromotor - langlebig und laufruhig
- wirtschaftliche ecoefficiency-Stufe verringert die Betriebskosten und schont die Umwelt



~~5.387,13 €~~

**3.450,- €\*  
inkl. MwSt.**

## Kärcher NT 75/2 Tact<sup>2</sup> Adv Farmer

- Multifunktionsflächensauger
- inkl. Fahrbahndüse 660mm
- hervorragend geeignet zum Absaugen von landwirtschaftlich genutzten Lagerhallen und Flächen im Innenbereich
- Kippfahrgestell - einfache Entleerung an der Entsorgungsstelle
- Ideal um Kartoffellager von Chloropham zu befreien (CIPC)
- umfangreiches Zubehör - einsetzbar auch ohne Fahrbahndüse für sonstige Arbeiten



~~2.356,20 €~~

**1.850,- €\*  
inkl. MwSt.**

\*Abbildung ähnlich. / Angebot gültig, solange der Vorrat reicht, Zwischenverkauf vorbehalten.

**KÄRCHER**

### Ihr Ansprechpartner

**Sascha Bock**

**Anwendungsberater**

**Reinigungs- & Hygienetechnik IHK**

Telefon: 05820 9858-31

Mobil: 0171 5403834

E-Mail: [sascha.bock@landmaschineneggers.de](mailto:sascha.bock@landmaschineneggers.de)





**CLAAS ARES 696 RZ COMFORT**  
Bj. 04, 10.150 Std., 145PS, 40km/h,  
mech. Kabinenfed., 4 Steuergeräte  
**95789 19.500,00 €**



**CLAAS AXION 820 CEBIS**  
Bj. 07, 7.800 Std., 189PS, FKH 3,3t,  
HEXASHIFT Getriebe, 40km/h  
**99808 35.000,00 €**



**CLAAS AXION 830 CAMTIC LU**  
Bj. 15, 6.815 Std., 240PS, CEBIS,  
50km/h, gef. VA Proactiv, Radarsens.  
**34617 62.000,00 €**



**Massey-Ferguson 7718S Dyna-VT**  
Bj. 18, 3.240 Std, 190PS, FKH 4t inkl.  
2x Kuppler, autom. Seitenstabilisat.  
**42089 95.000,00 €**



**Renault 751.4 S**  
Bj. 82, 5.400 Std., 75PS, Allrad,  
4 Zylinder, Frontlader  
**63523 14.000,00 €**



**Sonstige Luki 6**  
Bj. 85, 9t, Druckluftbremse, Mittel-  
rungne, Pendelbordwand, Plane  
**58208 2.900,00 €**



**Müller Mittelal KA-TA-R 19**  
Bj. 12, Tandem-Dreiseitenkipper, 19t,  
Rückwand autom., hyd. Bordwandver.  
**64493 16.500,00 €**



**Beinlich MF 2700S**  
Bj. 98, 100x360m, Uhr, Regnerwagen  
m. Regner, Elektronik, Ablagekiste  
**64155 6.000,00 €**



**Deierling Turbomat 2**  
Bj. 84, 110x340m, Elektronik, Solar-  
modul, Komet Regner TWIN 160  
**45760 4.900,00 €**



**Nettuno 100x380m**  
Bj. 02, Komet Twin 140, Wasseruhr,  
Ackerschienenanhangung  
**64072 6.200,00 €**



**Nettuno 100x380m**  
Bj. 95, elektr. Einzugsregelung, Dreh-  
kranz, Komet Twin 160, Wasseruhr  
**64073 5.200,00 €**



**Horsch Terrano 4FX**  
Bj. 11, 4m AB, Reifenpacker, mech.  
Tiefeneinst., hydr. Klappung, TerraGrip  
**62597 17.500,00 €**





### Treffler TG 615

Bj. 17, Fahrwerk, doppelte Stützräder, Doppelwalze, Striegel, Deichselzylinder.

**44911 39.500,00 €**



### Köckerling Rebell classic 300

Bj. 17, 3m AB, hydr. Tiefenverst., Nachstriegel, DSTS-Walze, Steinsich.

**39526 8.500,00 €**



### Premium GIANT 500

Bj. 18, 2 Reihen, Arbeitstiefeneinstel. manuell, Nachläufer Rohrstabwalze

**62940 11.500,00 €**



### Agrisem Gold S-Porte

Bj. 13, 4,50m AB, Fahrwerk, Doppelwalze, gezackte Scheiben, Steinsich.

**60098 14.800,00 €**



### Amazone TL 3001

Bj. 19, 3m AB, 4 Flügelschare 30cm, 100cm Rahmenhöhe, KAT III

**55570 6.500,00 €**



### Kverneland PB 100 6-Schar

Bj. 10, Schnittbreitenverst., Blattfedersteinsicherung, Strohlleitbleche

**16430 18.500,00 €**



### Lemken Diamant X AD 180XB5L

Bj. 90, 6-Schar, Maiseinleger, Steinsicherung, Vorschäler, Packerarm

**58864 7.500,00 €**



### Becker Aeromat 8x75

Bj. 07, 6.518ha, 6m AB, Säscheibe Mais, Spuranreißer, hydr. klappbar

**55540 5.900,00 €**



### Kverneland Miniair Nova

Bj. 14, 8 Reihen, Spuranreißer, hydr. Antrieb, Fahrgassenschaltung

**35313 11.900,00 €**



### Kverneland Optima HD e-drive 6m

Bj. 17, 1.915ha, Section Control, 12-reihig, 50cm Reihenabstand

**46164 53.000,00 €**



### Kverneland Unicorn 9m PH SD

Bj. 05, Rüben, elektr. Saatmengenverst., 18-reihig, 50cm Abstand

**45020 12.000,00 €**



### Amazone AD 3000 Super + KX 3000

Bj. 11, Beleuchtung, Spuranreißer, Fahrgassenschaltung, Keilringwalze

**63056 15.000,00 €**



**Amzone ZA-M 3000 Ultra hydro**  
Bj. 09, ohne Wurfscheiben, Schwenk-  
plane XL, Beleuchtung, Amatron  
**13953 4.800,00 €**



**Rauch AXERA H EMC LS**  
Bj. 09, Aufsatz GLB 1400 + GL 700,  
Plane, Streuscheiben D4H (12-42m)  
**70258 6.200,00 €**



**Rauch Axis 50.1 HT EMC**  
Bj. 14, Wurfscheiben S6 VxR, ohne  
Terminal, Schmutzfänger  
**44862 8.500,00 €**



**Rauch BETA-M**  
Bj. 96, Streuscheiben 12-18m blau,  
Grenzstreuschreibe re., Plane  
**62025 2.000,00 €**



**Amzone UX 5200**  
Bj. 06, 29.524ha, 33m, 9 TB, Profi-  
Klappung, Arbeitsscheinwerfer  
**98536 19.900,00 €**



**CHD D5530**  
Bj. 06, 8.364ha, 30m, 10 TB, 5.500l,  
hdr. Höhenverst., Hangsteuerung  
**58478 10.900,00 €**



**Dubex Vector 3200**  
Bj. 04, 27m, 3.000l, 9 TB, Hang-  
steuerung, hydr. klappbar  
**55786 5.800,00 €**



**Hardi Commander 4200**  
Bj. 07, 15.734ha, 27m, 4.200l, Hang-  
steuerung, Section Control  
**60738 12.000,00 €**



**Baas Unibale**  
Bj. 99, Ballenzange  
**62180 650,00 €**



**Manip MPower 180**  
Bj. 19, Hubkraft 2.500kg, HH 4,50m,  
Euro-Schnellwechsel, 3. Steuerkreis  
**57955 4.500,00 €**



**Frost Schaufel 1m**  
Klinke  
**64342 100,00 €**



**Bressel Schneidzange 623**  
Bj. 07, CLAAS Scorpion Aufnahme,  
16 Zinken, 199x130x95cm, 2.460l  
**34096 1.500,00 €**

Geräteart	Fabrikat	Typ	Bj	PS	h/ha	Nr.	€ o. MwSt.
<b>Traktoren</b>							
Traktoren	CLAAS	ARES 696 RZ COMFORT	04	145	10150	95789	19.500,00
Traktoren	CLAAS	ARION 650 HEXASHIFT	14	185		31908	45.000,00
Traktoren	CLAAS	AXION 820 CEBIS	07	189	7800	99808	35.000,00
Traktoren	CLAAS	AXION 830 CMATIC	15	235		34753	53.500,00
Traktoren	CLAAS	AXION 830 CMATIC LU	15	240	6815	34617	62.000,00
Traktoren	Fendt	711 Vario	00	110	13700	62589	38.000,00
Traktoren	Massey Ferguson	6615 Dyna VT EXCLUSIV	13	148	4700	30247	61.000,00
Traktoren	Massey Ferguson	7616 Dyna-VT	15	157	9980	34615	49.000,00
Traktoren	Massey Ferguson	7718S Dyna-VT	18	190	3240	42089	95.000,00
Traktoren	Renault	751.4 S	82	75	5400	63523	14.000,00
<b>Anhänger</b>							
2-Seitenkipper	Sonstige	Luki 6, 9t	85			58208	2.900,00
3-Seitenkipper	Müller Mitteltal	KA-TA-R 19	12			64493	16.500,00
<b>Beregnung</b>							
Regenmaschine	Beinlich	MF 2700S 100x360m	98			64155	6.000,00
Regenmaschine	Deierling	Turbomat 1 100x300m	91			64435	4.700,00
Regenmaschine	Deierling	Turbomat 2 110x340m	84			45760	4.900,00
Regenmaschine	Nettuno	100x380m	02			64072	6.200,00
Regenmaschine	Nettuno	100x380m	95			64073	5.200,00
<b>Bodenbearbeitung</b>							
Grubber	Amazone	Centaur 3002	04			96864	8.000,00
Grubber	Dalbo	Dinco 560	01			59489	7.000,00
Grubber	Horsch	Terrano 4FX	11			62597	17.500,00
Grubber	Treffler	TG 615	17			44911	39.500,00
Kurzscheibenegge	Köckerling	Rebell classic 300	17			39526	8.500,00
Kurzscheibenegge	Premium Ltd.	GIANT 500	18			62940	11.500,00
Packer	Tigges	9 Ringe				56812	1.000,00
Packer	Tigges	9 Ringe Packer				46692	450,00
Scheibenegge	Agrisem	Gold S-Porte	13			60098	14.800,00
Scheibenegge	Amazone	Catros+ 5001-2	14			33202	12.000,00
Tiefenlockerer	Amazone	TL 3001	19			55570	6.500,00
Tiefenlockerer	Sonstige	Namyslo Deep L				63752	2.000,00
Volldrehpflug	Kverneland	3400S-100-6 (Varioma)	21			60862	43.500,00
Volldrehpflug	Kverneland	PB 100 6-Schar	10			16430	18.500,00
Volldrehpflug	Lemken	Diamant X AD 180XB5L	90			58864	7.500,00
<b>Drilltechnik</b>							
Drillkombination	Amazone	AD 3000 Super + KX	11			63056	15.000,00
Einzelkorndrillm.	Becker	Aeromat 8X75	07			55540	5.900,00
Einzelkorndrillm.	Kleine	Unicorn 12-reihig				61358	2.000,00
Einzelkorndrillm.	Kverneland	Miniair Nova	14			35313	11.900,00
Einzelkorndrillm.	Kverneland	Monopill 12x45	02			27329	10.500,00
Einzelkorndrillm.	Kverneland	Optima HD e-drive 6m	17			46164	53.000,00

Geräteart	Fabrikat	Typ	Bj	PS	h/ha	Nr.	€ o. MwSt.
Einzelkorndrillm.	Kverneland	Unicorn 9m PH SD	05			45020	12.000,00
Einzelkorndrillm.	Maschio	SP520				64530	1.500,00
<b>Düngerstreuer</b>							
Düngerstreuer	Amazone	ZA-M 3000 Ultra Hydr	09			13953	4.800,00
Düngerstreuer	Rauch	AXERA H EMC LS	09			70258	6.200,00
Düngerstreuer	Rauch	Axis 50.1 HT EMC	14			44862	8.500,00
Düngerstreuer	Rauch	BETA-M	96			62025	2.000,00
<b>Feldspritzen</b>							
Anhängespritze	Amazone	UX 5200	06			98536	19.900,00
Anhängespritze	Amazone	UX 5200 Super	14			63137	43.000,00
Anhängespritze	Amazone	UX 6200 Super	16			37393	55.000,00
Anhängespritze	CHD	D5530	06			58478	10.900,00
Anhängespritze	Dubex	Mentor 4000	01			26664	9.041,10
Anhängespritze	Dubex	Vector 3200	04			55786	5.800,00
Anhängespritze	Dubex	Vector 3300	08			32350	5.500,00
Anhängespritze	Hardi	Commander 4200	07			60738	12.000,00
<b>Frontlader und Zubehör</b>							
Ballenzange	Baas	UNIBALE	99			62180	650,00
Dunggabel	Frost	1,00 m Klinke				64341	50,00
Frontlader	Manip	MPower 180	19			57955	4.500,00
Frontlader	Manip	MPower 180	19			57956	4.500,00
Frontlader	Manip	MPower 180	19			57957	4.500,00
Frontlader	Manip	MPower 180	19			57958	4.500,00
Schaufel	Frost	1,00 m Klinke				64342	100,00
Silozange	Bressel	Schneidzange 623	07			34096	1.500,00
<b>Gabelstapler</b>							
Gabelstapler	Nissan	18	89			63748	3.196,35
<b>Gületechnik</b>							
Pumptankwagen	Samson	PG 25	13			59309	110.000,00
<b>Feldhäcksler</b>							
Feldhäcksler	CLAAS	JAGUAR 950 - Tier 4	17	585	2000	40462	280.000,00
Vorsatzgeräte	CLAAS	ORBIS 750 3T	15			56208	45.900,00
Vorsatzgeräte	CLAAS	PICK UP 300 HD PROFI	17			44555	19.000,00
Vorsatzgeräte	CLAAS	PICK UP 300 PROFI CO	19			64572	26.000,00
<b>Kartoffeltechnik</b>							
Aufnahmeband	Climax	CO33				62576	1.008,40
Kartoffelroder	Grimme	EVO 280 ClodSep	19		380	44914	134.000,00
Kartoffelroder	Grimme	EVO 280 ClodSep	20		245	55566	130.000,00
Kartoffelroder	Grimme	EVO 280 ClodSep	19			46605	130.000,00
Kartoffelroder	Grimme	EVO 290 ClodSep	18		610	42430	110.000,00
Kartoffelroder	Grimme	EVO 290 EasySep	20		97	46939	169.000,00
Kartoffelroder	Grimme	SE 150-60 NB	05		800	63231	27.000,00
Kartoffelroder	Grimme	SE 150-60 SB	19		470	46314	105.000,00

Geräteart	Fabrikat	Typ	Bj	PS	h/ha	Nr.	€ o. MwSt.
Kartoffelroder	Grimme	SE 150-60 SB	19		283	45144	122.000,00
Kartoffelroder	Grimme	SE 150-60 SBR	03		990	41201	28.000,00
Kartoffelroder	Grimme	SE 150-60 UB	11		937	17689	48.000,00
Kartoffelroder	Grimme	SE 150-60 USB	14			31055	55.000,00
Kartoffelroder	Grimme	SE 150-60 USB	16		590	37029	81.500,00
Kartoffelroder	Grimme	SE 260 UB	16		420	37500	89.500,00
Kartoffelroder	Grimme	SE 260 UB	20		180	61459	126.000,00
Kartoffelroder	Grimme	SE 260 UB	17		483	39673	56.800,00
Kartoffelroder	Grimme	SE 260 UB	19		400	62319	99.500,00
Kartoffelroder	Grimme	SE 260 UB	20		204	62372	119.500,00
Kartoffelroder	Grimme	SE 260 UB	14		890	34315	64.000,00
Kartoffelroder	Grimme	SE 260 UB	17		300	39360	104.500,00
Kartoffelroder	Grimme	SE 260 UB	14		600	31287	63.000,00
Kartoffelroder	Grimme	SE 260 UB	18			42435	95.000,00
Kartoffelroder	Grimme	SE 75-55 SB	21			57749	108.900,00
Kartoffelroder	Grimme	SE 75-55 SB	20		122	62232	110.000,00
Kartoffelroder	Grimme	SE 75-55 UB	19		270	62330	93.000,00
Kartoffelroder	Grimme	SE 85-55	18		260	42244	85.000,00
Kartoffelroder	Grimme	SE 85-55 SB	14			31062	71.428,57
Kartoffelroder	Grimme	SE 85-55 SB	09			22082	45.000,00
Kartoffelroder	Grimme	SE 85-55 SB	06			97811	38.000,00
Krautschläger	Gruse	KS 300				63460	2.500,00
Pflanzmaschine	Grimme	GL 34 KL	07			63473	15.800,00
Pflanzmaschine	Grimme	GL 430	16			64188	60.000,00
Pflanzmaschine	Grimme	VL 30 KLSA	99			57433	8.127,85
Pflanzmaschine	Plantex	Plantex MUL	07			58783	19.900,00
Schüttbunker	Grimme	RH 20-45	13			64182	35.000,00
Steinsammler	Grimme	CS 150 Combi Star	20			46463	64.000,00
<b>Mährescher</b>							
Mährescher	CLAAS	LEXION 405	99			95141	45.000,00
Mährescher	CLAAS	LEXION 540 C	04	259	3067	15408	75.000,00
Mährescher	CLAAS	LEXION 660	13			27671	auf Anfrage
<b>Bereifung</b>							
Felgen	Bohnenkamp	10x38				63822	490,00
Felgen	Bohnenkamp	W18Lx28				59832	800,00
Felgen	GKN	DW 16Lx28	07			62830	750,00
Felgen	GKN	DW 18Lx38	02			63082	600,00
Felgen	GKN	W10x48				46145	550,00
Felgen	Sonstige	W18 L 28				55271	650,00
Pflegeräder	Barum	12.4 R24				55375	250,00
Pflegeräder	Kleber	230/95R32+230/95R48	08			26694	3.000,00
Räder	Alliance	9,5 R32 & 9,5 R48				63751	800,00
Räder	BKT	700/50-26,5 2x				61320	2.000,00

Geräteart	Fabrikat	Typ	Bj	PS	h/ha	Nr.	€ o. MwSt.
Räder	Conti	380/85 R28 360/70 R2				58798	2.500,00
Räder	Grimme	710/50 R30,5				55345	1.050,42
Räder	Petlas	300/95 R52 2x	20			60774	2.900,00
Räder	Trelleborg	420/70R24+540/65R38	16			40941	4.000,00
Räder	Trelleborg	710/70R42+600/70R30	20			63688	11.000,00
Reifen	Michelin	600/65R28 x2	17			58628	2.300,00
<b>Futtererntechnik</b>							
Heuwender	CLAAS	VOLTO 870				63520	6.500,00
Heuwender	CLAAS	W 640 S				63179	2.000,00
Heuwender	CLAAS	W 640 S				63518	2.000,00
Heuwender	SIP	Spider 400	12			63128	2.500,00
Heuwender	Stoll	Speed 900H	95			60481	3.500,00
Ladewagen	CLAAS	SPRINT 330 S	86			64149	6.500,00
Mähwerk	CLAAS	DISCO 290	17			38789	6.500,00
Mähwerk	Lely	Splendimo 900 M	16			64219	11.900,00
Mähwerk	Lely	Splendimo 900MC				55827	10.900,00
Mähwerk	Pöttinger	Novacat A10 + 301	18			62175	39.000,00
Mulcher	Dücker	UM 27 HV G7	12			26834	4.000,00
Mulcher	Müthing	MU-M 280	09			70246	4.200,00
Scheibenmähwerk	Vicon	Extra 690 TBX	15			35814	19.500,00
Schwader	CLAAS	Liner 1550	98			64529	6.000,00
Schwader	CLAAS	LINER 3600 COMFORT	15			33616	33.000,00
Schwader	Kuhn	GA 6520 Masterdrive	12			63580	10.840,34
<p><b>Stand 05. Juli 2022 / Alle Preise zzgl. gesetzl. MwSt. / Angebot gültig, solange Maschinen verfügbar.</b></p> <p><b>Die Preise sind freibleibend, Irrtümer und Änderungen vorbehalten.</b></p> <p><b>Weitere Maschinen finden Sie unter <a href="http://www.landmaschineneggers.de">www.landmaschineneggers.de</a></b></p>							



**Frost Dunggabel 1m**  
Klinke, 1 Zinken vorhanden

**64341** **50,00 €**



**Samson PG 25**  
Bj. 13, 25.000l, 33m Schleppschlauch,  
Flowmesser, Sektionsentleerung

**59309** **110.000,00 €**



**CLAAS ORBIS 750 3T**  
Bj. 15, Auto Contour, Auto Pilot Lenk-  
automat digital

**56208** **45.900,00 €**



**Climax CO33**  
ausfahrbares Aufnahmeband (3,30m-  
6m), Breite 38cm

**62576** **1.008,40 €**



**Grimme EVO 280 ClodSep**  
Bj. 19, 380ha, mech. Rodetiefenverst.,  
TerraControl, DMF, 4 Sechsscheiben

**44914** **134.000,00 €**



**Grimme EVO 280 ClodSep**  
Bj. 20, 245ha, autom. Dammmentlast.,  
Bunkerbefüllautom., AMF + DMF

**55566** **130.000,00 €**



**Grimme EVO 290 ClodSep**  
Bj. 18, 610ha, 9t Bunker, Neigungs-  
automatik, Vorsatzelevator

**42430** **110.000,00 €**



**Grimme EVO 290 EasySep**  
Bj. 20, 97ha, AMF + DMF autom.,  
Speedtronic-Web, Steinbunker

**46939** **169.000,00 €**



**Grimme SE 150-60 NB**  
Bj. 05, 800ha, 7,5t Bunker, AMF  
+ DMF autom., Neigungsausgleich

**63231** **27.000,00 €**



**Grimme SE 150-60 SB**  
Bj. 19, 470ha, Steinbunker, Damm-  
mentlastung + DMF autom., 7,5t Bunker

**46314** **105.000,00 €**



**Grimme SE 150-60 SBR**  
Bj. 03, 990ha, Befüllautomatik, DMF,  
autom. Neigungsausgleich

**41201** **28.000,00 €**



**Grimme SE 260 UB**  
Bj. 16, 420ha, autom. Dammmentlast.,  
Einwurfrutsche re+li, Rodetiefenverst.

**37500** **89.500,00 €**



**Grimme SE 260 UB**  
Bj. 20, 180ha, TerraControl, Verlesetisch breit, Walzenvorreinigung  
**61459**                      **126.000,00 €**



**Grimme SE 260 UB**  
Bj. 17, 485ha, Steinsicherung, DMF, 2 zusätzl. Abstreifer, Steinbunker  
**39673**                      **56.800,00 €**



**Grimme SE 260 UB**  
Bj. 19, 400ha, 4 Sechsscheiben, 6t Bunker, Verlesetisch breit  
**62319**                      **99.500,00 €**



**Grimme SE 260 UB**  
Bj. 20, 204ha, Rodetiefenverstellung, Spiralwalzen-Abstreifer, Neigungsaut.  
**62372**                      **112.000,00 €**



**Grimme SE 260 UB**  
Bj. 14, 890ha, DMF autom., 6t Bunker, Verleseband mit Mitnehmern  
**34315**                      **64.000,00 €**



**Grimme SE 75-55 SB**  
Bj. 21, 5,5t Bunker, Einwurfrutsche re+li, Walzenvorreinigung, Neigungsaut.  
**57749**                      **108.823,53 €**



**Grimme SE 85-55 SB**  
Bj. 06, AMF + DMF autom., Zwiebelaufnahme, Verlesetisch breit  
**97811**                      **38.000,00 €**



**Grimme VL 30 KLSA**  
Bj. 99  
**57433**                      **8.127,85 €**



**Plantex MUL**  
Bj. 07, Plattform f. Kisten-Austausch, Schützbunker, Spuranreißer  
**58783**                      **19.900,00 €**



**Grimme GL 430**  
Bj. 16, 660ha, 75cm Reihe, Intensivrüttler elektr., Spuranz., Düngerstreuer  
**64188**                      **60.000,00 €**



**Gruse KS 300**  
auch als Mulcher einsetzbar, Schlegelsatz zum Umbau vorhanden  
**63460**                      **2.500,00 €**



**CLAAS VOLTO 870**  
8,70m Arbeitsbreite, 8 Kreisel, Breitverteiler, Gelenkwelle  
**63520**                      **6.500,00 €**





**CLAAS LINER 3600 COMFORT**  
Bj. 15, 7.250ha, 12,50m AB, 4 Kreisel, Kreisel-Höhenverst., Communicator II  
**33616 33.000,00 €**



**SIP Spider 400**  
Bj. 12, 4m Arbeitsbreite, 4 Kreisel  
**63128 2.500,00 €**



**Stoll Speed 900H**  
Bj. 95, 9m Arbeitsbreite, 8 Kreisel  
**60481 3.500,00 €**



**Lely Splendimo 320 FC (Front) + Splendimo 900 MC (Heck)**  
Schmetterlingskombination, 8,90m Arbeitsbreite, Aufbereiter, Breitverteiler, Gelenkwelle, Beleuchtung  
**55827 10.900,00 €**



**Lely Splendimo 900 M**  
Bj. 16, 9m AB, Beleuchtung, Lager-schaden am rechten Mähwerk  
**64219 11.900,00 €**



**Pöttinger NOVACAT 301 alpha-motion ED (Front) + A10 ED (Heck)**  
Mähwerkskombination, Bj. 18, Aufbereiter, Schnitthöhenverstellung, Gelenkwelle, AB Front 3m, AB Heck 8,80-10m  
**62175 39.000,00 €**



**CLAAS SPRINT 330 S**  
Bj. 86, Dosierwalze, 40km/h, 33m<sup>3</sup>, Füllstandsanzeige, Pick Up 1,60m  
**64149 9.000,00 €**



**Vicon Extra 690 TBX**  
Bj. 15, 9m Arbeitsbreite, Aufbereiter, Hochschnittkufen, Schwadleitblech  
**35814 19.500,00 €**



**Dücker UM 27 HV G7**  
Bj. 12, 2,60m AB, Heckanbau, Seiten-verschiebung, Schlagschiene  
**26834 4.000,00 €**



**Müthing MU-M 280**  
Bj. 09, hydr. Seitenverschiebung, autom. Keilriemenspannung, Gelenkw.  
**70246 4.200,00 €**

# Precision Farming - Aktuelle Angebote



## EGGERS-RTK

- Für alle Hersteller nutzbar, die mit dem Korrektursignal **RTCM3** arbeiten (z.B. CLAAS, Fendt, Case, John Deere)
- Das **Einrichten** in unseren Werkstätten ist **kostenlos**
- Die **Mobilfunkverbindung** ist im Service inbegriffen.
- Keine **Kündigungsfristen**

ab 200,- €\*  
Pro Lizenz im Jahr

## Strukturierte Bodenbeprobung

Führen Sie mit uns eine Bodenbeprobung durch, die sich nicht an starren Hektarrastern im Schachbrettmuster orientiert. Grundlage für uns sind Ihre bestehenden Bodenverhältnisse, Ertragsniveauzonen und wichtig: Ihre eigenen Erfahrungen.

ab 20,- €\*\*  
Pro Probe

- **Vorortberatung**
- Individueller Termin zur Probenentnahme mit dem Dienstleister
- **Kostenloser**, fertig eingerichteter **365 FarmNet Zugang**
- **Analyseergebnisse** werden automatisch und übersichtlich im 365 FarmNet Account gepflegt

\*zzgl. gesetzl. MwSt. / \*\*zzgl. gesetzl. MwSt., Angebot gültig bis 30.09.2022

# Hydraulische Lenknachrüstung

## Der Alleskönner

### CR 7 RTK Lenksystem

- 7 Zoll Terminal mit RS 1 Empfänger
- RTK Freischtaltung
- Genauigkeit 2cm
- inkl. hydraulisches Einbaupaket
- inkl. Einbau in unserem Service-Center

Preise auf Anfrage.

## Das Profisystem

### CR 12 RTK Lenksystem

- 12 Zoll Terminal mit RS 1 Empfänger
- RTK Freischtaltung
- Genauigkeit 2cm
- Flächenplanung
- inkl. hydraulisches Einbaupaket
- inkl. Einbau in unserem Service-Center



Lenkvorrüstungen verschiedener Hersteller können genutzt werden.

RAVEN

# Wissen wo der Ertrag herkommt



**ERTRAGSKARTIERUNG  
FÜR IHREN  
KARTOFFELRODER**



## YIELDMASTER PRO Ertragsmessung

- Ertragsmessung über zwei Wiegezellen
- Ertragskartierung von Kartoffeln, Zwiebeln und Möhren
- Liveübertragung des Ertrages auf das Terminal
- Ertragserfassung in Parzellen
- Wagengewicht kann erfasst werden

**6.500,- €**

zzgl. gesetzl. MwSt. / inkl. Einabu,  
Kalibrierung und Einweisung

# CLAAS CROP SENSOR

## Staatliche Förderung nutzen und Erträge optimieren.

Mit dem CLAAS CROP SENSOR steht Ihnen ein Werkzeug für die optimierte Ausbringung von N-Dünger, Wachstumsreglern oder Pflanzenschutzmitteln in verschiedenen Kulturen zur Verfügung.

Durch die optimale Stickstoffversorgung werden der Ertrag und auch die Qualität maßgeblich beeinflusst. Weiterhin wird nur so viel Mittel ausgebracht, wie von der Pflanze aufgenommen werden kann, sodass Ressourcen geschont werden.



**Wir haben zwei CLAAS CROP SENSOREN auf Lager vorrätig!  
Auch eine Jahresmiete ist möglich.**

# Angebot 365 FarmNet

## Erstellung von Applikationskarten mit Crop View

Mit dem Baustein „Crop View“ können Sie schnell und einfach Vegetationsunterschiede auf Ihren Schlägen ermitteln und darauf basierend Applikationskarten erstellen. Der Baustein hat eine intuitive Bedienung und liefert eine sehr schnelle Verarbeitung von Satellitendaten.

- Nutzung bereits aufbereiteter, aktueller und historischer Satellitendaten
- Automatische Wolkenerkennung
- Aktuelle Satellitendaten ermöglichen das Verfolgen der Wachstumsentwicklung der Feldfrüchte
- Basierend auf der Zonenkarte lassen sich Applikationen generieren
- Export als Shape oder ISO-XML Datei

## Vergleich Crop View und Ertragsdaten

Crop View

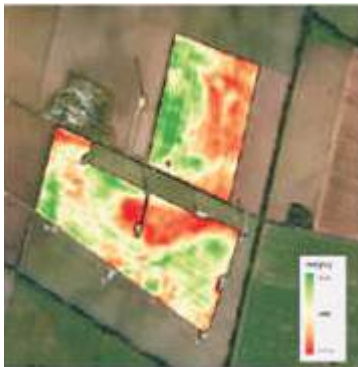

Ertrag

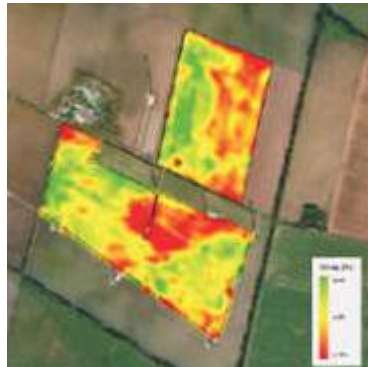

Weitere Informationen und den Preiskalkulator finden Sie hier:



**CLAAS**



## Ihr Ansprechpartner

**Steffen Schulze**

**Beratung und Verkauf Precision Farming**

Telefon: 05820 9858-17

Mobil: 0151 12636849

E-Mail: [steffen.schulze@landmaschineneggers.de](mailto:steffen.schulze@landmaschineneggers.de)

# Precision Farming - Ihre Ansprechpartner

## Unsere Spezialisten in den Werkstätten

Schnelle und kompetente Hilfe bei technischen Problemen und Reparaturbedarf.

### **EGGERS Suhlendorf**

**Tel.: 05820 9858-0**



Niko Gaedke



Martin Dammann



Steffen Meyer



Tobias Bertram

### **EGGERS Service-Center Ebstorf**

**Tel.: 05822 94275-0**



Stefan Riggert

### **EGGERS Service-Center Ohrdorf**

**Tel.: 05839 97789-0**



Christopher Döring



Henning Meyer

### **EGGERS Service-Center Schaafhausen**

**Tel.: 05861 98355-0**



André Heintges



Daniel Grünhagen

### **EGGERS Service-Center Wahrenholz**

**Tel.: 05835 96885-0**



Timo Bock



Helmut Hilt

## Wir gratulieren...



**Jasper Wiese** zur bestandenen **Meisterprüfung**.

Herr Wiese hat im Februar die Prüfung zum Meister im Bereich Land- und Baumaschinenmechatronik erfolgreich abgelegt. Er verstärkt weiterhin das Werkstatt-Team im Service-Center Ebstorf.

## Neue Werkstattdleitung



**Steffen Meyer** hat Anfang April die Leitung der Traktorenwerkstatt in Suhlendorf übernommen. Sie erreichen ihn unter Tel.: 05820 9858-45.



**Dennis Behne** hat am 01. Juni die Leitung der Werkstatt im Service-Center in Wahrenholz übernommen. Sie erreichen ihn unter Tel.: 05835 96885-24.

## Jubiläum

Wir gratulieren unseren Mitarbeitern zum Betriebsjubiläum:

### 10 Jahre

- Stanislau Dudko
- Niklas Perl

### 15 Jahre

- Roy Stolzenbach

### 20 Jahre

- Ralf Henne

### 30 Jahre

- Birgit Borchert
- Heike Marschner

# Verstärkung im Team EGGERS

Wir freuen uns, Ihnen unsere neuen Mitarbeiter vorzustellen:



**Karsten Single** ist seit dem 01.06.2022 für den Verkauf von Kompaktmaschinen in unserem Service-Center in Wahrenholz zuständig. Sie erreichen ihn unter:  
Mobil: 01525-78211493.



**Daniel Schramm** verstärkt seit Anfang Juni das Team in der Traktorenwerkstatt in Suhlendorf.



**Finn Wiese** ist ebenfalls seit Juni in der Kfz-Werkstatt in Suhlendorf tätig.



**Luke Wienecke** verstärkt seit dem 01.07. das Werkstatt-Team im Service-Center Schaafhausen.



**Timm Böstler** unterstützt seit Anfang Juli das Werkstatt-Team im Service-Center Ebstorf.

# Unsere aktuellen Stellenangebote

- **Landmaschinenmechatroniker/-in (m/w/d)**  
Standorte Ebstorf, Schaafhausen, Wahrenholz
- **Ersatzteilverkäufer/-in (m/w/d)**  
Standorte Schaafhausen, Wahrenholz
- **Ausbildung Land- und Baumaschinenmechatroniker/-in (m/w/d)**  
Beginn August 2023 / Alle Standorte



Weitere Informationen finden Sie unter:

**[www.landmaschineneggers.de/stellenangebote](http://www.landmaschineneggers.de/stellenangebote)**

